

事業年報



令和 6 年度

佐賀西部広域水道企業団

目 次

第1章 佐賀西部広域水道企業団の状況

| | | |
|---|--------------------|---|
| 1 | 位置及び地勢 | 2 |
| 2 | 事業の経緯 | 2 |
| | （1）水道用水供給事業 | |
| | （2）水道事業 | |
| 3 | 沿革 | 6 |
| | （1）事業の沿革 ～令和元年度まで～ | |
| | （2）事業の沿革 ～令和2年度から～ | |

第2章 組織

| | | |
|---|---------------|----|
| 1 | 企業団の組織 | 13 |
| | （1）議会 | |
| | （2）執行機関 | |
| | （3）幹事会 | |
| | （4）水道担当部・課長会 | |
| 2 | 機構 | 14 |
| | （1）機構図 | |
| | （2）年齢別職種別職員構成 | |
| | （3）勤続年数別職員構成 | |
| | （4）職員の定数と実数 | |

第3章 財務

| | | |
|---|----------|----|
| 1 | 連結 | 19 |
| | （1）損益計算書 | |
| | （2）貸借対照表 | |
| 2 | 水道用水供給事業 | 22 |

| | |
|-----------|----|
| (1) 損益計算書 | |
| (2) 貸借対照表 | |
| 3 水道事業 | 25 |
| (1) 損益計算書 | |
| (2) 貸借対照表 | |

第4章 水道用水供給事業

第1節 水源の概要

| | |
|----------------------|----|
| 1 佐賀導水事業の概要 | 29 |
| 2 佐賀導水事業の計画概要図 | 30 |
| 3 筑後川水系における水資源開発基本計画 | 32 |

第2節 施設の概要

| | |
|------------------|----|
| 1 取水・浄水施設 | 34 |
| (1) 嘉瀬川浄水場全体図 | |
| (2) 嘉瀬川浄水場フローシート | |
| (3) 嘉瀬川浄水場施設概要 | |
| 2 送水施設 | 38 |
| (1) 送水管路図 | |
| (2) 水位高低図 | |
| 3 管路延長 | 40 |
| (1) 口径別管路延長 | |
| (2) 管種別管路延長 | |
| 4 耐震化の状況 | 41 |

第3節 決算

| | |
|--------------|----|
| 1 概況 | 43 |
| (1) 総括事項 | |
| (2) 議会議決事項 | |
| (3) 行政官庁認可事項 | |

| | | |
|------------|--------------|----|
| 2 | 工事 | 45 |
| | （1）建設改良工事の概況 | |
| | （2）保存工事の概況 | |
| | （3）繰越工事の概況 | |
| 第4節 取水・供給水 | | |
| 1 | 月別取水量・供給水量状況 | 47 |
| 2 | 電力使用状況 | 48 |
| 3 | 薬品使用量 | 49 |
| 第5節 業務 | | |
| 1 | 構成団体別用水供給状況 | 52 |
| 2 | 用水供給水量の実績 | 53 |
| 第5章 水道事業 | | |
| 第1節 施設の概要 | | |
| 1 | 浄水施設及び水源の概要 | 55 |
| | （1）多久市 | |
| | （2）武雄市 | |
| | （3）嬉野市 | |
| | （4）大町町 | |
| 2 | 浄水施設配置図 | 56 |
| 3 | 水道施設模式図 | 57 |
| 4 | 管路延長 | 69 |
| | （1）口径別管路延長 | |
| | （2）管種別管路延長 | |
| 5 | 耐震化の状況 | 72 |
| 第2節 決算 | | |
| 1 | 概況 | 74 |

| | |
|---------------|----|
| (1) 総括事項 | |
| (2) 議会議決事項 | |
| (3) 行政官庁認可事項 | |
| 2 工事 | 76 |
| (1) 建設改良工事の概況 | |
| (2) 保存工事の概況 | |
| (3) 繰越工事の概況 | |

第3節 取水・配水

| | |
|-------------|----|
| 1 巖木多久共同浄水場 | 81 |
| (1) 取水量・配水量 | |
| (2) 電力使用量 | |
| (3) 薬品使用量 | |
| 2 淵ノ尾浄水場 | 84 |
| (1) 取水量・配水量 | |
| (2) 電力使用量 | |
| (3) 薬品使用量 | |
| 3 第二浄水場 | 87 |
| (1) 取水量・配水量 | |
| (2) 電力使用量 | |
| (3) 薬品使用量 | |
| 4 大野浄水場 | 90 |
| (1) 取水量・配水量 | |
| (2) 電力使用量 | |
| (3) 薬品使用量 | |
| 5 清水浄水場 | 93 |
| (1) 取水量・配水量 | |
| (2) 電力使用量 | |
| (3) 薬品使用量 | |
| 6 岩ノ下浄水場 | 97 |
| (1) 取水量・配水量 | |

| | |
|--------------------------------|-----|
| (2) 薬品使用量 | |
| 7 その他の浄水場 | 100 |
| (1) 西多久浄水場 | |
| (2) 船山浄水場 | |
| (3) 春日浄水場 | |
| (4) 不動寺浄水場 | |
| | |
| 第4節 業務 | |
| 1 給水装置工事 | 103 |
| (1) 給水装置工事施工状況 | |
| (2) 指定給水装置工事事業者 | |
| 2 配水分析 | 104 |
| 3 営業所別有収水量・契約件数 | 104 |
| 4 収納方法別件数 | 105 |
| 5 給水量の実績 | 106 |
| | |
| 第5節 資料 | |
| 1 水道料金 | 108 |
| 2 広報活動等 | 111 |
| (1) 広報紙「ウォッ太 PRESS」 | |
| (2) 浄水場見学の受け入れ再開 | |
| (3) 「災害等における水道用薬品の供給に関する協定」の締結 | |

第 1 章

佐賀西部広域水道企業団の状況

1 位置及び地勢

本企業団の位置する佐賀西部地域は、佐賀県の概ね中南部に位置し、北に天山山地、南は有明海に面し、西に武雄・嬉野の温泉郷を擁しており、嘉瀬川・牛津川・六角川の流域からなる面積※約 665 平方キロメートルの地域である。

本地域の産業は、低平地の多くが、古来干拓事業で造成されてきた肥沃な土地であることから、米麦作を中心とする農業が盛んであり、佐賀県の穀倉地帯として名を馳せている。また、干満差が 6～7 メートルともいわれる有明海沿岸は、質、量共に日本一の海苔の産地として有名である。

この佐賀県西部地域の農業の基盤を支えてきた佐賀平野は、干拓により作られた肥沃な土地であるが、反面、軟弱な地盤環境のために地下水の過剰揚水の影響を受けやすく、国内有数の地盤沈下地帯となっている。

※ 佐賀西部広域水道企業団管内面積約665平方キロメートル、佐賀西部広域圏約850平方キロメートル

2 事業の経緯

(1) 水道用水供給事業

本地域の山は浅く、地域を流れる六角川、牛津川が低平地の感潮河川であり表流水が確保できないということから、これまで水源の 5 割程度を地下水に依存してきた地下水の過剰揚水を原因とする地盤沈下が顕著な地域である。

そのため佐賀県では地盤沈下対策として、『佐賀県公害防止条例』により、当該地域内の 9 町【北方町、大町町、江北町、白石町、福富町、有明町のほか、西佐賀水道企業団から供給済の町＝久保田町、牛津町、芦刈町】に対し、地下水採取を規制している。

また、国においても『筑後・佐賀平野地盤沈下防止等対策要綱』（昭和 60 年 4 月 26 日地盤沈下防止対策関係閣僚会議決定）が制定され、地下水取水規制、代替水源の確保、代替水の供給、節水及び水使用の合理化を関係地方公共団体と連携をとりつつ指導することとなっており、地盤沈下防止のための水源転換に係る諸施策の推進を決定されているところである。

地下水に替わる新規水源開発及び水道供給施設について、水資源の効率的利用、重複投資の排除及び長期的安定的供給の観点から、広域的な施設の整備が

早急に求められた。このことから、昭和 52 年に佐賀県で策定された『佐賀県水道整備基本構想』を基に、昭和 54 年に 3 市 12 町（多久市、武雄市、鹿島市、久保田町、小城町、三日月町、牛津町、芦刈町、北方町、大町町、江北町、白石町、福富町、有明町、塩田町）を構成員とする佐賀西部広域水道連絡協議会が結成された。その結果、昭和 61 年 3 月に多久市及び鹿島市を除く 1 市 12 町を計画区域とする『佐賀西部地域広域的水道整備計画』が佐賀県で策定され、同年 4 月に 1 市 7 町 1 企業団【武雄市、小城町、北方町、大町町、江北町、白石町、有明町、塩田町、西佐賀水道企業団（久保田町、三日月町、牛津町、芦刈町、福富町）】を構成団体とする佐賀西部広域水道企業団が発足した。

佐賀西部広域水道企業団は、昭和 61 年 10 月に厚生省から佐賀西部広域水道用水供給事業の経営認可を受け創設事業に着手し、平成 12 年度まで工事を進めていくこととなる。この間、水源については、平成 11 年 5 月に佐賀導水で開発される長期的な水源水量 $0.65 \text{ m}^3/\text{s}$ ($56,100 \text{ m}^3/\text{日}$) のうち、嘉瀬川における当面の水源水量 $0.569 \text{ m}^3/\text{s}$ ($49,100 \text{ m}^3/\text{日}$) の水利使用許可を取得した。

しかし、佐賀導水事業については、諸般の事情から事業完了年度が平成 20 年度へと延伸された。このため建設省では、企業団創設事業の完成時期との整合を図る観点から、利水関連施設について平成 12 年度末迄に概成させ、平成 21 年 3 月に工事を完成させた。

平成 13 年 3 月には昭和 61 年度から平成 12 年度末迄の 15 年間にわたる創設事業一期の全てが完了し、平成 13 年 4 月 1 日から水道用水の供給を開始することができた。

平成 14 年度からは、構成団体の水道水の水質検査業務を企業団において受託することが可能となり、企業団の水道用水の検査とともに自己検査を行う体制が整った。加えて、水質検査精度の更なる向上と検査結果に対する信頼性確保を目的として、平成 22 年 12 月 20 日付けで全国では 69 番目、佐賀県内では第 1 号となる水道 GLP の認定を取得した。

多久市の企業団への加入については、平成 15 年 2 月に佐賀県から企業団規約の変更許可を受け、また、同年 3 月に佐賀県で『佐賀西部地域広域的水道整備計画』の改定が行われ、平成 15 年 4 月 1 日から企業団の構成団体となった。さらに、平成 15 年 4 月に厚生労働省から用水供給事業の変更認可を受け、平成 16 年 4 月 1 日から多久市に対して水道用水の供給を開始している。

令和 2 年 4 月には、構成団体である多久市、武雄市、嬉野市、大町町、江北

町、白石町及び西佐賀水道企業団の水道事業を統合し、佐賀西部広域水道企業団水道事業の経営を開始したため、水道用水供給対象を佐賀西部広域水道企業団水道事業、小城市水道事業及び佐賀市水道事業とする変更届出を行った。

注) 省庁再編成により、「建設省」は「国土交通省」へ、「厚生省」は「厚生労働省」へ再編している。

また、「佐賀県公害防止条例」は、現在、「佐賀県環境の保全と創造に関する条例」へ名称変更している。

さらに、市町村合併により以下のとおり市町村名が変更されている。

| 市町村名 | | 合併年月日 |
|------------------|-----|------------|
| 旧 | 新 | |
| 白石町、福富町、有明町 | 白石町 | 平成17年1月1日 |
| 小城市、三日月町、牛津町、芦刈町 | 小城市 | 平成17年3月1日 |
| 塩田町 | 嬉野市 | 平成18年1月1日 |
| 武雄市、北方町 | 武雄市 | 平成18年3月1日 |
| 久保田町 | 佐賀市 | 平成19年10月1日 |

(2) 水道事業

平成16年6月、厚生労働省により21世紀初頭における水道事業関係者の共通の目標となる『水道ビジョン』が策定され、事業統合や管理の共同化など多様な形態による新たな水道の広域化計画の推進が示された。

そのような状況の中、平成20年2月の企業団定例議会において、「今後の企業団の在り方として、財政・技術の両面にわたった運営基盤の強化を図る必要から、昭和52年3月に佐賀県において策定された『佐賀県水道整備基本構想』にある用水供給事業と水道事業の事業統合を進めていきたい」と表明した。

このため平成20年5月に構成団体の水道担当部・課長と企業団職員からなる『水道事業統合検討会』を立ち上げて、事業統合について検討を重ねた結果、佐賀西部広域水道企業団管内の現状における問題点と将来における課題の解決を図るためには、①経費削減②危機管理体制の強化③組織体制の強化という面に効果をもたらす事業統合が有効な施策であるという『水道事業統合検討報告書』を取り纏め、平成21年8月の企業団議会全員協議会へ報告した。

そして、平成25年8月に将来的な水運用や施設の統廃合など事業統合後の

姿を概括的に明らかにする『佐賀西部地域水道事業統合基本計画書』を策定し、また、平成 27 年 2 月には、基本計画書に事業統合後の供給単価や構成団体財政負担額の試算等を補充し、更に加えて事業統合の効果をわかりやすく整理し直した基本計画書の改訂版を策定し、企業団議会全員協議会に報告した。

これを受けて、構成団体に対し、事業統合に向け設置することになる首長レベルの協議会への参加について意思確認を行い、その結果、協議会への参加を希望しなかった小城市を除く、3 市 3 町 1 企業団及び佐賀西部広域水道企業団で「佐賀西部広域水道事業統合協議会」を平成 27 年 10 月に発足させ、水道事業統合計画書を平成 28 年 12 月に策定した。

その後、西佐賀水道企業団の構成団体である佐賀市は、佐賀西部広域水道企業団から新たに用水供給を受け、久保田町地区を佐賀市水道事業の給水区域に取り込むこととして、水道事業統合には参加しないこととなったため、平成 29 年 12 月に水道事業統合計画書の変更を行った。

この計画書を基にして、平成 30 年 3 月に水道事業統合を行う団体で「佐賀西部広域水道事業統合に関する基本協定書」を締結した。

令和 2 年 3 月には、水道事業創設認可申請を行い、許可を取得し、令和 2 年 4 月 1 日から佐賀西部広域水道企業団水道事業の経営を開始することとなった。

3 沿革

(1) 事業の沿革 ～令和元年度まで～

| 佐賀導水関連 | 企業団関連 |
|--|--|
| <p>昭和 39. 10. 16 筑後川水系水資源開発水系指定</p> <p>40. 4 佐賀導水事業予備調査に着手（建設省（現：国土交通省）筑後川工事事務所）</p> <p>41. 2. 1 筑後川水系における水資源開発基本計画策定（両築平野用水）</p> <p>44. 6. 13 北部九州水資源開発協議会により筑後川水系水資源開発構想（マスタープラン）策定</p> <p>45. 12. 22 筑後川水系における水資源開発基本計画の一部変更（寺内ダムの追加等）</p> <p>46. 4. 城原川ダム予備調査に着手（建設省（現：国土交通省）筑後川工事事務所）</p> <p>48. 4. 嘉瀬川ダム調査事務所設置 嘉瀬川ダム実施計画調査に着手（建設省（現：国土交通省）嘉瀬川ダム調査事務所）</p> <p>49. 4. 佐賀導水事業実施計画調査に着手</p> <p>49. 7. 26 筑後川水系における水資源開発基本計画の一部変更（筑後大堰・福岡導水の追加）</p> <p>50. 12. 城原川ダム現地調査開始（建設省（現：国土交通省）嘉瀬川ダム調査事務所）</p> <p>51. 11. 24 北部九州水資源開発協議会により筑後川水系水資源開発構想（第2次マスタープラン）策定</p> <p>54. 4. 嘉瀬川ダム調査事務所から佐賀河川総合開発工事事務所に名称変更 佐賀導水事業建設に着手（建設省（現：国土交通省）佐賀河川総合開発工事事務所） 城原川ダム実施計画調査に着手（建設省（現：国土交通省）佐賀河川総合開発工事事務所）</p> <p>56. 1. 30 筑後川水系における水資源開発基本計画の全面変更（佐賀導水事業等の追加）</p> <p>56. 4. 佐賀河川総合開発工事事務所新庁舎の落成（佐賀市日の出1丁目）</p> <p>59. 3. 5 筑後川水系における水資源開発基本計画の一部変更（赤石川ダム等の追加）＝大山ダム</p> | <p>52. 3. 佐賀県水道整備基本構想策定 （佐賀東部広域圏・佐賀西部広域圏・佐賀松浦広域圏）</p> <p>54. 12. 4 佐賀西部広域水道連絡協議会設立 <div style="border: 1px solid black; padding: 5px; display: inline-block;"> 多久市、武雄市、鹿島市、久保田町（現：佐賀市）、小城市（現：小城市）、三日月町（現：小城市）、牛津町（現：小城市） 芦刈町（現：小城市）、北方町（現：武雄市）、大町町、江北町、白石町、福富町（現：白石町）、有明町（現：白石町）、塩田町（現：嬉野市）・・・15市町 </div> </p> <p>60. 4. 26 筑後・佐賀平野地盤沈下防止等対策要綱閣議決定</p> <p>60. 7. 20 佐賀西部地域広域的水道整備計画策定を要請（13市町の首長から知事へ） ・・・・水道法第5条の2 <div style="border: 1px solid black; padding: 5px; display: inline-block;"> 武雄市、久保田町（現：佐賀市）、小城市（現：小城市）、三日月町（現：小城市）、牛津町（現：小城市） 芦刈町（現：小城市）、北方町（現：武雄市）、大町町、江北町、白石町、福富町（現：白石町）、有明町（現：白石町）、塩田町（現：嬉野市）・・・13市町 </div> </p> <p>60. 12. 3 佐賀西部地域広域的水道整備計画（案）協議（知事から13市町の首長へ）</p> |

| 佐賀導水関連 | | 企業団関連 | |
|----------------|--|-----------------|---|
| | | 60. 12. 16 | 13市町議会において佐賀西部広域的水道整備計画（案）の同意決議、佐賀西部広域水道企業団設立について1市7町1企業団（5町）の各議会において同意議決 |
| | | ↓ | |
| | | 61. 2. 15 | 佐賀西部広域水道企業団の設立許可を申請 |
| | | 61. 3. 24 | |
| | | 61. 3. 26 | 佐賀西部広域水道企業団の設立許可（佐賀県指令 60 地第 2976 号） |
| | | 61. 3. 28 | 佐賀西部地域広域的水道整備計画（案）を県議会議決 |
| | | 61. 4. 1 | 佐賀西部広域水道企業団発足 |
| 61. 10. 1 | 佐賀導水事業計画決定（建設省河開発第 100 号）（完成予定年度：昭和 69 年度、事業費：約 574 億円、負担額：事業費×86/1,000） 佐賀導水事業水資源開発公団との全体受委託協定締結（筑後川下流用水事業と佐賀導水事業の受委託合併施工に関する基本協定） | 61. 10. 1 | 佐賀導水事業施行計画通知により特別水利使用者に決定（河川法 70 条の 2、建設省河開発第 100 号） |
| 61. 10. 30 | 佐賀導水事業建設工事起工式（神埼町戸井土地区） | 61. 10. 1 | 佐賀西部広域水道用水供給事業の経営認可を取得（水道法第 26 条、厚生省衛生第 619 号） |
| 63. 4. | 嘉瀬川ダム工事事務所が独立（佐賀市高木瀬東 2 丁目） | 62. 6. 29 | 送水管布設実施設計業務発注 |
| 63. 5. 17 | 佐賀導水事業促進期成同盟発足（2 市 20 町 1 村） | 62. 11. 28 | 江北町大字山口地内において創設後初めての送水管布設工事に着手 |
| 63. 6. 3 | 北部九州水資源開発協議会により筑後川水系水資源開発構想（第 3 次マスタープラン）策定 | | |
| 平成 元. 1. 24 | 筑後川水系における水資源開発基本計画の全面変更（赤石川ダムを大山ダムに名称変更） | | |
| 元. 3. | 佐賀導水事業三本松川排水機場完成 | | |
| 2. 3. | 佐賀導水事業馬場川排水機場完成 | 平成 5. 12. 21 | 嘉瀬川浄水場用地取得完了 |
| 2. 10. | 佐賀導水事業巨瀬川調整池内の工事に着手 | 6. 8. 19 | 嘉瀬川浄水場の工事用道路整備が完成 |
| 7. 3. | 筑後川樋管着工 | | |
| 7. 9. | 筑後川樋管（Ⅱ期）着工 | 8. 3. 1 | 牛津川水管橋完成 |
| 8. 5. 11 | 試験通水実施 | 8. 11. 1 | 嘉瀬川浄水場建設工事の起工式を挙行 |
| 9. 2. | 筑後川樋管完成 | | |

| 佐賀導水関連 | | 企業団関連 | |
|-----------------------------|--|------------|--|
| 9. 3. | 佐賀導水事業水資源開発公団との全体受委託（佐賀導水以東ルート〔筑後川～城原川〕概成） 筑後川水系における水資源開発基本計画の一部変更（佐賀導水事業計画変更〔事業費・工期〕） | 9. 4. 22 | 水利使用に関する許可申請書を建設大臣に提出 |
| 10. 7. 2 | 佐賀導水事業費改定の佐賀県説明 | | |
| 10. 8. 21 | 佐賀導水事業費改定の佐賀西部広域水道企業団説明 | | |
| 10. 9. 2 | 佐賀導水事業計画変更の佐賀西部広域水道企業団構成団体首長説明 | | |
| 10. 12. 24 | 佐賀導水事業計画変更について佐賀西部広域水道企業団議会同意 | | |
| 10. 12. 25 | 佐賀導水事業計画変更について佐賀西部広域水道企業団企業長同意回答 | | |
| 11. 2. 19 | 佐賀導水事業計画変更について県知事へ意見照会 | | |
| 11. 3. 19 | 佐賀導水事業計画変更について県知事同意回答 | 11. 5. 11 | 0.569 m ³ /s（49,100 m ³ /日）の水利使用許可を取得（建設省九地河調発第7号） |
| | | 12. 5. 17 | 嘉瀬川浄水場受電開始 |
| | | 12. 6. 6 | 嘉瀬川浄水場試運転調整に伴う取水開始 |
| | | 12. 9. 20 | 中継ポンプ場（北方町（現：武雄市））受電開始 |
| | | 12. 10. 3 | 送水施設等の洗管・通水試験を開始 |
| 13. 2. 19 ↓ 13. 2. 23 | 佐賀導水機能確認試験実施 | 13. 2. 19 | 水道法に基づく給水開始前水質試験結果が水質基準に適合 |
| | | 13. 3. 6 | 通水式挙行 |
| | | 13. 3. 27 | 水道法第13条第1項の規定に基づき厚生労働省へ供給開始の届出 |
| | | 13. 3. 31 | 水道用水供給事業の創設事業第一期完成 |
| 13. 4. | 城原川・中地江川区間が兼管理から大臣管理へ変更 （佐賀導水事業によって整備された流況調整河川のうち嘉瀬川～城原川間を西佐賀導水路、城原川～筑後川間を東佐賀導水路として一級河川の指定） | 13. 4. 1 | 1市7町1企業団への水道用水の供給開始 |
| | | 13. 5. 9 | 水道用水供給開始の記念式典開催 |
| 14. 3. | 通樋川機場完成 | 13. 11. 22 | 佐賀西部地域広域的水道整備計画の改定を要請（14市町の首長から知事へ） （多久市の企業団加入に関して、昭和60年12月に策定した「佐賀西部地域広域的水道整備計画」を水道法第5条の2の規定に基づき各構成市町と多久市により改定の要請） |

| 佐賀導水関連 | 企業団関連 |
|--|---|
| 16. 12. 佐賀導水事業計画の変更通知 (完成予定年度:平成 20 年度、事業費: 約 995 億円、負担額:事業費×85/1,000) | 14. 4. 1 構成団体の水質検査業務時の受託を開始 14. 10. 25 佐賀西部地域広域的水道整備計画の改定 (案)を協議(知事から 2 市 7 町 1 企業 団の長へ) 14. 12. 20 2 市 7 町 1 企業団の各議会において、佐 ↓ 賀西部地域広域的水道整備計画の改定 15. 1. 15 (案)を同意議決 15. 2. 3 佐賀西部広域水道企業団規約の変更許可 を取得(佐賀県指令 14 市町村第 2 号) 〔平成 15 年 4 月 1 日付で多久市を企 業団へ加入させるため、昭和 61 年 3 月 26 日付佐賀県指令 60 地第 2976 号で得た規約の変更〕 15. 3. 11 県議会において佐賀西部地域広域的水 道整備計画の改定(案)を同意議決 15. 3. 25 厚生労働省へ佐賀西部広域水道用水供 給事業の変更認可申請 15. 4. 1 多久市の企業団への参画 15. 4. 8 佐賀西部広域水道用水供給事業の変更 認可を取得(厚生労働省発健第 0408006 号) 15. 6. 24 多久市坊山配水池及び嘉瀬川浄水場の 監視計装設備新設・増設工事着手 15. 7. 2 水道法第 39 条第 1 項に基づく厚生労働 省の立入検査 16. 2. 9 多久市向け送水施設等の洗管・通水試験 開始 16. 3. 2 水道法に基づく給水開始前水質試験結 果が水質基準に適合 16. 3. 22 水道法第 13 条第 1 項に基づき厚生労働 省に対して多久市への給水開始の届出 16. 4. 1 多久市への水道用水の供給開始 16. 10. 20 白石町、福富町及び有明町の合併に伴う 佐賀西部広域水道企業団を組織する地 方公共団体の数の減少及び規約の変更 許可(佐賀県指令 16 市町村第 4 号) 17. 2. 21 小城町、三日月町、牛津町及び芦刈町の 合併に伴う佐賀西部広域水道企業団規 約の変更許可(佐賀県指令 16 市町村第 27 号) 17. 12. 20 塩田町及び嬉野町の合併に伴う佐賀西部 広域水道企業団規約の変更許可(佐賀県 指令 17 市町村第 010025 号) |

| 佐賀導水関連 | | 企業団関連 | |
|-----------------------|--|-----------------|---|
| 17. 3. | 巨瀬川機場・井柳川機場完成 | 18. 2.17 | 武雄市及び北方町の合併に伴う佐賀西部広域水道企業団を組織する地方公共団体の数の減少及び規約の変更許可（佐賀県指令 17 市町村第 010042 号） |
| 17. 4.15 | 筑後川水系における水資源開発計画の全部変更 | 20. 5.30 | 水道事業統合検討会発足（構成団体部・課長及び企業団職員で構成） |
| 17.10. | 切通川機場完成 | 20. 7. | 佐賀西部広域水道企業団水道ビジョンの策定 |
| 18. 3. ↓ 19. 4. | 東名遺跡保存検討委員会 | 21. 8.26 | 検討会で取りまとめた「水道事業統合検討報告書」を全員協議会で報告 |
| 20.11. | 新庁舎落成 （佐賀市兵庫南二丁目 1 番 34 号） | 22.12.20 | 水道 GLP 認定の取得 |
| 21. 3. | 佐賀導水事業完了 | 25. 2. | 佐賀西部広域水道企業団水道ビジョンの改訂 |
| 21. 4. | 佐賀導水路管理開始 筑後川河川事務所佐賀庁舎として所管業務を継続 | 25. 8.21 | 水道事業統合基本計画が全員協議会において了承 |
| 28. 4. 1 | 佐賀導水路の管理に係る事務が、武雄河川事務所へ移管されたことに伴い、武雄河川事務所佐賀庁舎へ名称変更 | 26. 4. 1 | 新地方公営企業会計制度の施行 |
| | | 26. 4.14 | 0.650 m ³ /s (56,100 m ³ /日) の水利使用許可を取得（国九整 26 水嘉第 1 号） |
| | | 27. 2.26 | 水道事業統合基本計画改訂版が全員協議会において了承 |
| | | 27.10.28 | 佐賀西部広域水道事業統合協議会発足 |
| | | 28. 1.24 ～25 | 記録的な寒波の影響により管内において水道管破裂が多発 |
| | | 30. 3.28 | 佐賀西部広域水道事業統合に関する基本協定書締結 <div> <div> 多久市長、武雄市長、嬉野市長、大町町長、江北町長、白石町長、西佐賀水道企業団企業長、佐賀西部広域水道企業団企業長 </div> </div> |
| | | 令和元. 9. 5 | 水道事業統合に伴う佐賀西部広域水道企業団規約の変更許可を取得（佐賀県指令 1 市町第 4 号） |
| | | 2. 3.13 | 水道用水供給事業の給水対象の増加に伴う変更届出 |
| | | 2. 3.13 | 佐賀西部広域水道企業団水道事業創設認可申請 |
| | | 2. 3.26 | 佐賀西部広域水道企業団水道事業の経営認可を取得（水道法第 6 条第 1 項、厚生労働省発生食 0326 第 3 号） |

(2) 事業の沿革 ～令和2年度から～

| | |
|---------|--|
| 令和 | |
| 2.4.1 | 佐賀西部広域水道企業団水道事業経営開始 |
| 2.4.1 | 佐賀西部広域水道企業団ホームページリニューアル (スマートフォン対応、水道使用開始・中止の手の Web 受付) |
| 3.3. | 佐賀西部広域水道企業団新水道ビジョンの策定 |
| 3.4. | 国の交付金事業開始 (広域化事業・運営基盤強化等事業) |
| 3.9.10 | マイクロ水力発電事業に関する協定締結式 |
| 4.4.1 | 「災害等における応急対策業務に関する基本協定」の締結 (佐賀西部広域水道管工事協同組合統合推進協議会) |
| 4.7.28 | 牛尾配水池マイクロ水力発電開始 |
| 4.11.22 | 「災害等における水道復旧用材料の供給及び応急工事に関する協定」の締結 (大成機工株式会社) |
| 5.3. | 給水車への給水用の応急給水塔の設置 |
| 5.4.1 | 水道料金の改定及び督促手数料・納入通知書再発行手数料の新設 |
| 5.6.1 | 災害等における水道復旧用材料および応急工事に関する協定」の締結 (コスモ工機株式会社) |
| 6.4.1 | 5 営業所の廃止、本所内の機構改革 |
| 6.5～ | 水道料金審議会 (全 5 回、10 月 17 日答申) |
| 6.9.4 | 黒崎化学工業(株)、昭和メンテナンス工業(株)、東ソー(株) 福岡支店、宝燃料工業 (株)佐賀支店との「災害等における水道用薬品の供給に関する協定」の締結 |
| 7.1 | 上下水道耐震化計画の策定 |

第 2 章

組織

1 企業団の組織

(1) 議会

- ・議員の構成 構成団体の長で構成される。定数は8人である。

議 長 白石町長 田 島 健 一
副 議 長 武雄市長 小 松 政
議 員

| | | | |
|--------|---------|--------|---------|
| 1 佐賀市長 | 坂 井 英 隆 | 2 多久市長 | 横 尾 俊 彦 |
| 3 武雄市長 | 小 松 政 | 4 小城市長 | 江里口 秀 次 |
| 5 嬉野市長 | 村 上 大 祐 | 6 大町町長 | 水 川 一 哉 |
| 7 江北町長 | 山 田 恭 輔 | 8 白石町長 | 田 島 健 一 |

計8人

- ・議員の任期 構成団体の長としての任期を有する期間としている。
- ・定 例 会 年2回

(2) 執行機関

- ・企 業 長 稲 富 正 人 令和3年4月1日～
- ・監 査 委 員 古 沢 博 文 (小城市副市長)
- ・監 査 委 員 百 武 和 義 (白石町副町長)

(3) 幹事会

- ・幹事の構成 構成団体の副市(町)長の8人で構成される。
- ・開 催 回 数 随時
- ・目 的 議会の協議内容について事前に事務的な検討を行う。

(4) 水道担当部・課長会

- ・幹事の構成 構成団体の水道担当部課長の8人で構成される。
- ・開 催 回 数 随時
- ・目 的 企業団の運営に関する事項について協議する。

2 機構

(1) 機構図



(2) 年齢別職種別職員構成

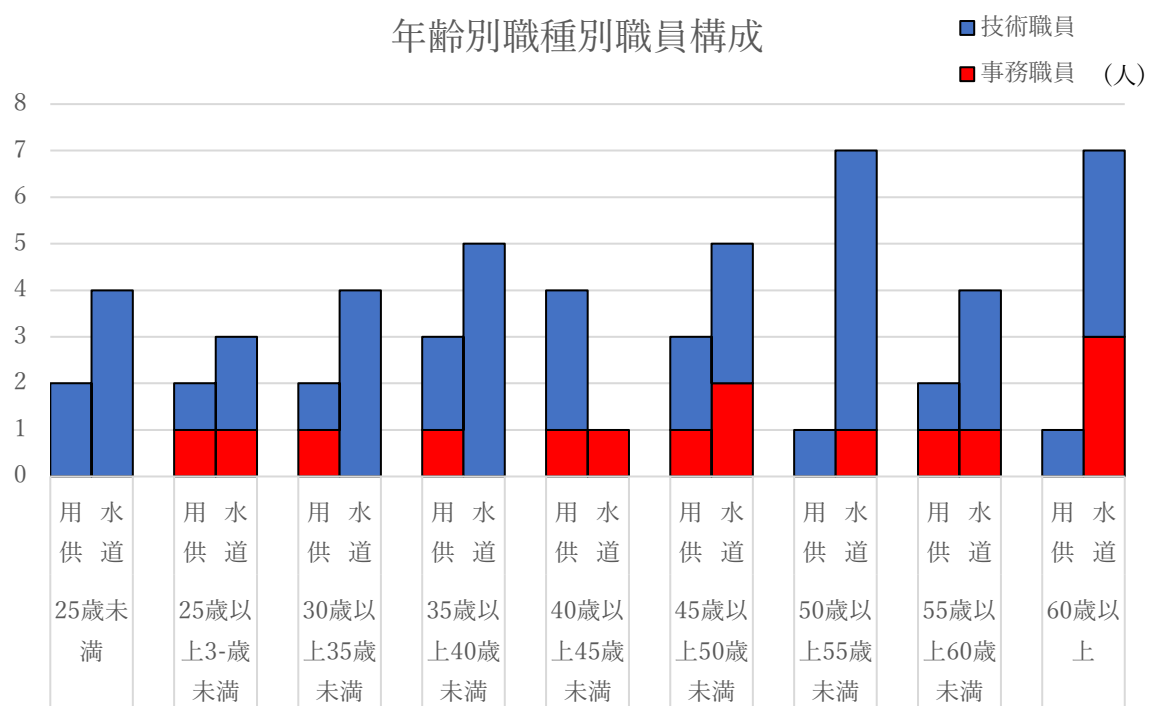

単位：人

| 採用職種区分 年齢 | 用水供給事業 | | | 水道事業 | | |
|--------------|--------|------|----|------|------|----|
| | 事務職員 | 技術職員 | 計 | 事務職員 | 技術職員 | 計 |
| 60歳以上 | - | 1 | 1 | 3 | 4 | 7 |
| 55歳以上60歳未満 | 1 | 1 | 2 | 1 | 3 | 4 |
| 50歳以上55歳未満 | - | 1 | 1 | 1 | 6 | 7 |
| 45歳以上50歳未満 | 1 | 2 | 3 | 2 | 3 | 5 |
| 40歳以上45歳未満 | 1 | 3 | 4 | 1 | - | 1 |
| 35歳以上40歳未満 | 1 | 2 | 3 | - | 5 | 5 |
| 30歳以上35歳未満 | 1 | 1 | 2 | - | 4 | 4 |
| 25歳以上30歳未満 | 1 | 1 | 2 | 1 | 2 | 3 |
| 25歳未満 | - | 2 | 2 | - | 4 | 4 |
| 合計 | 6 | 14 | 20 | 9 | 31 | 40 |
| 平均年齢 | 40歳 | 41歳 | | 50歳 | 43歳 | |

(注) 企業長、会計年度短時間勤務職員及び派遣職員を除く。

(3) 勤続年数別職員構成

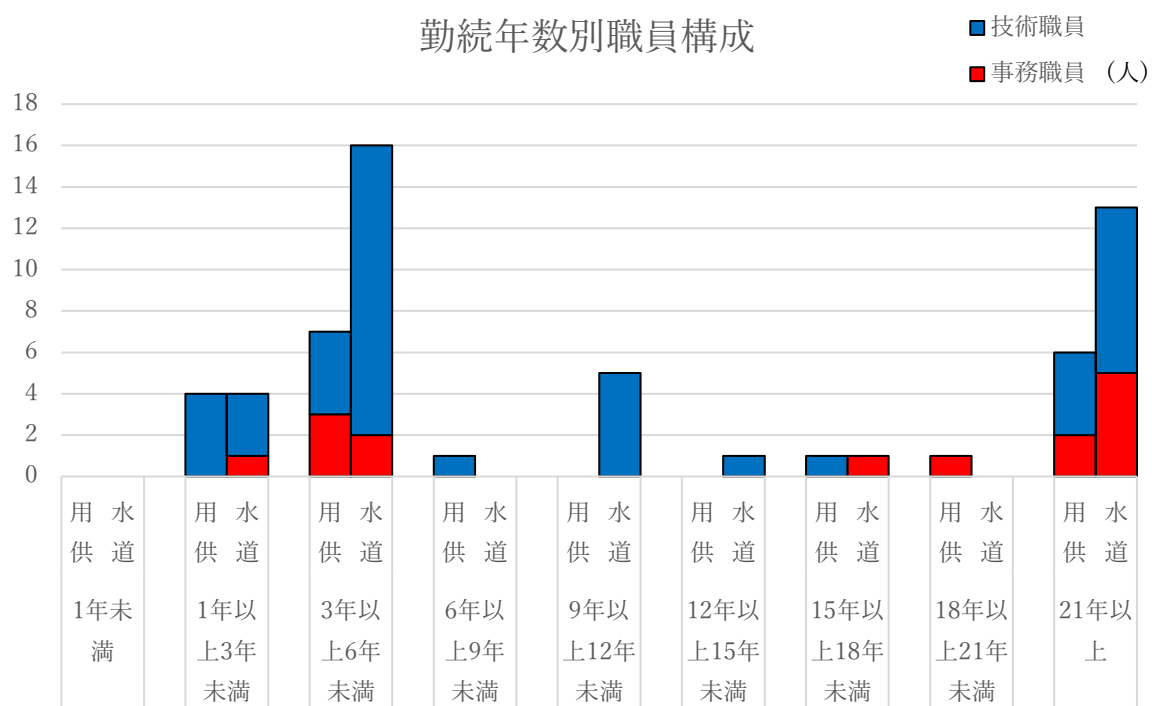

単位：人

| 採用職種区分 勤続年数 | 用水供給事業 | | | 水道事業 | | |
|----------------|--------|------|----|------|------|----|
| | 事務職員 | 技術職員 | 計 | 事務職員 | 技術職員 | 計 |
| 21年以上 | 2 | 4 | 6 | 5 | 8 | 13 |
| 18年以上21年未満 | 1 | - | 1 | - | - | 0 |
| 15年以上18年未満 | - | 1 | 1 | 1 | - | 1 |
| 12年以上15年未満 | - | - | 0 | - | 1 | 1 |
| 9年以上12年未満 | - | - | 0 | - | 5 | 5 |
| 6年以上9年未満 | - | 1 | 1 | - | - | 0 |
| 3年以上6年未満 | 3 | 4 | 7 | 2 | 14 | 16 |
| 1年以上3年未満 | - | 4 | 4 | 1 | 3 | 4 |
| 1年未満 | - | - | 0 | - | - | 0 |
| 合計 | 6 | 14 | 20 | 9 | 31 | 40 |
| 平均勤続年数 | 15年 | 11年 | | 22年 | 12年 | |

(注) 企業長、会計年度短時間勤務職員及び派遣職員を除く。

(4) 職員の定数と実数

ア 水道用水供給事業

| 区分 | 事務職員 | 技術職員 | 派遣職員 | 合計 | 備考 |
|-------|------|------|------|-----|---------------------|
| 令和6年度 | 6人 | 13人 | － | 19人 | 定数90人 (水道事業との合算) |
| 令和5年度 | 8人 | 10人 | － | 18人 | |
| 増減 | △2人 | +3人 | － | +1人 | |

※企業長、会計年度短時間勤務職員を除く。

イ 水道事業

| 区分 | 事務職員 | 技術職員 | 派遣職員 | 合計 | 備考 |
|-------|------|------|------|------|-------------------------|
| 令和6年度 | 9人 | 30人 | 4人 | 43人 | 定数90人 (水道用水供給事業との合算) |
| 令和5年度 | 7人 | 32人 | 23人 | 62人 | |
| 増減 | +2人 | △2人 | △19人 | △19人 | |

※企業長、会計年度短時間勤務職員を除く。

第 3 章

財務

1 連結

(1) 損益計算書

単位：円

| 科目 | R2 | R3 | R4 | R5 | R6 | 対前年比 |
|--------------|---------------|---------------|---------------|---------------|---------------|--------|
| 1 営業収益 | 4,380,681,606 | 4,617,725,899 | 4,593,425,596 | 4,487,729,487 | 4,473,530,003 | 97.7 |
| (1) 給水収益 | 4,291,086,416 | 4,542,412,097 | 4,520,791,596 | 4,393,792,710 | 4,367,424,483 | 97.2 |
| (2) 受託工事収益 | 36,057,670 | 19,585,715 | 15,272,400 | 15,382,485 | 23,115,615 | 100.7 |
| (3) その他営業収益 | 53,537,520 | 55,728,087 | 57,361,600 | 78,554,292 | 82,989,905 | 136.9 |
| 2 営業外収益 | 731,382,159 | 733,650,129 | 665,666,419 | 722,941,697 | 664,142,538 | 108.6 |
| (1) 受取利息 | 6,719,540 | 5,532,582 | 5,207,533 | 4,303,431 | 3,453,876 | 82.6 |
| (2) 他会計負担金 | 18,762,122 | 17,251,186 | 16,185,109 | 13,230,830 | 11,887,012 | 81.7 |
| (3) 他会計補助金 | 3,481,200 | 1,902,000 | 2,094,180 | 0 | 0 | 0.0 |
| (4) 長期前受金戻入 | 648,488,972 | 656,976,001 | 590,762,016 | 600,034,853 | 602,416,593 | 101.6 |
| (5) 加入金 | 29,394,184 | 35,549,000 | 37,662,000 | 36,176,000 | 39,917,000 | 96.1 |
| (6) 貸倒引当金戻入益 | 4,994,749 | 768,551 | 1,892,070 | 2,494,461 | 2,563,484 | 131.8 |
| (7) 雑収益 | 19,541,392 | 15,670,809 | 11,863,511 | 66,702,122 | 3,904,573 | 562.2 |
| 3 特別利益 | 77,495,512 | 115,745,640 | 10,733,333 | 76,132 | 5,121,779 | 0.7 |
| (1) 過年度損益修正益 | 93,726 | 14,078,816 | 21,489 | 76,132 | 17,472 | 354.3 |
| (2) その他特別利益 | 77,401,786 | 101,666,824 | 10,711,844 | 0 | 5,104,307 | 0.0 |
| 4 営業費用 | 5,111,978,015 | 5,261,530,458 | 5,046,024,246 | 5,179,349,095 | 5,037,189,564 | 102.6 |
| (1) 原水及び浄水費 | 1,950,936,219 | 1,995,809,081 | 2,001,029,259 | 1,832,211,747 | 1,919,296,685 | 91.6 |
| (2) 送水費 | 51,140,633 | 51,441,011 | 46,644,968 | 40,444,131 | 29,398,555 | 86.7 |
| (3) 配水及び給水費 | 735,033,510 | 852,444,404 | 795,637,702 | 595,630,756 | 535,679,262 | 74.9 |
| (4) 受託工事費 | 34,810,904 | 18,748,926 | 14,586,000 | 14,974,000 | 22,860,900 | 102.7 |
| (5) 総係費 | 270,557,611 | 206,208,412 | 199,538,037 | 688,912,470 | 495,075,324 | 345.3 |
| (6) 議会費 | 967,052 | 941,341 | 965,660 | 972,342 | 972,234 | 100.7 |
| (7) 監査費 | 210,224 | 185,604 | 210,494 | 167,706 | 208,938 | 79.7 |
| (8) 減価償却費 | 2,050,005,706 | 1,943,671,230 | 1,912,731,073 | 1,917,715,183 | 1,937,154,675 | 100.3 |
| (9) 資産減耗費 | 18,316,156 | 192,080,449 | 74,681,053 | 88,320,760 | 96,542,991 | 118.3 |
| 5 営業外費用 | 207,327,307 | 181,341,926 | 153,882,613 | 137,249,995 | 114,189,680 | 89.2 |
| (1) 支払利息 | 206,251,433 | 178,950,766 | 151,685,121 | 129,996,430 | 111,694,325 | 85.7 |
| (2) 雑支出 | 1,075,874 | 2,391,160 | 2,197,492 | 7,253,565 | 2,495,355 | 330.1 |
| 6 特別損失 | 23,804,627 | 102,979,369 | 464,296 | 559,250 | 958,434 | 120.5 |
| (1) 過年度損益修正損 | 1,301,858 | 1,312,545 | 464,296 | 559,250 | 958,434 | 120.5 |
| (2) その他特別損失 | 22,502,769 | 101,666,824 | 0 | 0 | 0 | - |
| 当年度純損益 | △ 153,550,672 | △ 78,730,085 | 69,454,193 | △ 106,411,024 | △ 9,543,358 | -153.2 |

(2) 貸借対照表

単位：円

| 科目 | R2 | R3 | R4 | R5 | R6 | 対前年比 |
|-------------|----------------|----------------|----------------|----------------|----------------|--------|
| 1 固定資産 | 54,603,049,694 | 51,893,517,465 | 52,124,508,074 | 51,922,573,243 | 53,066,878,299 | 99.6 |
| (1) 有形固定資産 | 43,124,881,321 | 42,734,340,508 | 43,306,714,695 | 43,397,346,642 | 44,396,556,423 | 100.2 |
| イ 土地 | 2,346,145,123 | 2,346,145,123 | 2,346,145,123 | 2,346,145,123 | 2,355,849,710 | 100.0 |
| ロ 建物 | 1,744,567,958 | 1,690,871,686 | 1,631,579,954 | 1,576,319,088 | 1,519,414,461 | 96.6 |
| ハ 構築物 | 36,055,350,086 | 35,711,916,705 | 35,395,925,215 | 35,474,876,481 | 35,357,267,437 | 100.2 |
| ニ 機械及び装置 | 2,755,471,256 | 2,614,763,079 | 2,682,628,830 | 2,535,236,493 | 2,493,636,563 | 94.5 |
| ホ 車両運搬具 | 19,058,991 | 12,572,206 | 8,069,863 | 6,565,940 | 5,641,083 | 81.4 |
| ヘ 工具、器具及び備品 | 95,232,200 | 82,195,661 | 70,308,233 | 64,914,872 | 63,846,880 | 92.3 |
| ト その他有形固定資産 | 3,152,389 | 3,152,389 | 3,152,389 | 3,152,389 | 3,152,389 | 100.0 |
| チ 建設仮勘定 | 105,903,318 | 272,723,659 | 1,168,905,088 | 1,390,136,256 | 2,597,747,900 | 118.9 |
| (2) 無形固定資産 | 9,054,512,488 | 8,779,708,515 | 8,482,938,838 | 8,235,158,282 | 7,925,212,766 | 97.1 |
| イ 水利権 | 305,578 | 203,724 | 101,870 | 16 | 0 | 0.0 |
| ロ ダム使用权 | 8,947,362,644 | 8,676,025,114 | 8,404,687,584 | 8,133,350,054 | 7,862,012,524 | 96.8 |
| ハ 施設利用権 | 7,310,272 | 6,321,744 | 5,333,216 | 4,344,688 | 3,363,360 | 81.5 |
| ニ 電話加入権 | 1,909,282 | 1,909,282 | 1,909,282 | 1,909,282 | 1,909,282 | 100.0 |
| ホ ソフトウェア | 95,465,334 | 93,236,530 | 69,406,886 | 95,554,242 | 57,927,600 | 137.7 |
| ヘ ため池利用権 | 2,159,378 | 2,012,121 | 1,500,000 | 0 | 0 | 0.0 |
| (3) 投資 | 2,423,655,885 | 379,468,442 | 334,854,541 | 290,068,319 | 745,109,110 | 86.6 |
| イ 投資有価証券 | 2,199,721,446 | 199,976,246 | 199,976,246 | 199,976,246 | 699,976,246 | 100.0 |
| ロ 長期貸付金 | 223,934,439 | 179,492,196 | 134,878,295 | 90,092,073 | 45,132,864 | 66.8 |
| ハ その他投資 | 0 | 0 | 0 | 0 | 0 | - |
| 2 流動資産 | 8,380,091,794 | 10,417,991,774 | 9,481,996,575 | 9,061,028,782 | 8,529,091,147 | 95.6 |
| (1) 現金預金 | 8,190,984,077 | 9,791,476,658 | 8,635,302,083 | 7,963,324,178 | 7,310,291,319 | 92.2 |
| (2) 未収金 | 160,437,301 | 581,864,325 | 813,034,911 | 784,953,816 | 945,166,720 | 96.5 |
| (3) 貯蔵品 | 15,630,416 | 15,040,791 | 14,943,581 | 15,330,788 | 16,033,108 | 102.6 |
| (4) 前払金 | 13,040,000 | 29,610,000 | 18,716,000 | 252,100,000 | 58,700,000 | 1347.0 |
| (5) その他流動資産 | 0 | 0 | 0 | 45,320,000 | 198,900,000 | - |
| 資産合計 | 62,983,141,488 | 62,311,509,239 | 61,606,504,649 | 60,983,602,025 | 61,595,969,446 | 99.0 |

| 科目 | R2 | R3 | R4 | R5 | R6 | 対前年比 |
|---------------|------------------|------------------|------------------|------------------|------------------|-------|
| 3 固定負債 | 8,128,222,725 | 7,036,414,783 | 6,317,514,865 | 5,734,185,431 | 5,565,425,247 | 90.8 |
| (1) 企業債 | 8,046,447,602 | 6,935,772,638 | 6,227,584,564 | 5,623,093,208 | 5,459,437,331 | 90.3 |
| (2) 引当金 | 81,775,123 | 100,642,145 | 89,930,301 | 111,092,223 | 105,987,916 | 123.5 |
| 4 流動負債 | 1,874,786,089 | 2,267,442,800 | 1,917,217,894 | 1,798,479,754 | 2,112,702,099 | 93.8 |
| (1) 企業債 | 1,106,913,743 | 1,110,674,964 | 1,081,488,073 | 1,035,991,355 | 937,655,876 | 95.8 |
| (2) 未払金 | 564,215,337 | 946,403,816 | 700,586,205 | 617,463,560 | 1,026,434,850 | 88.1 |
| (3) 前受金 | 38,024 | 79,127 | 91,608 | 33,419 | 7,649 | 36.5 |
| (4) 引当金 | 26,770,000 | 26,210,000 | 30,943,000 | 33,161,000 | 37,652,000 | 107.2 |
| (5) その他流動負債 | 176,848,985 | 184,074,893 | 104,109,008 | 111,830,420 | 110,951,724 | 107.4 |
| 5 繰延収益 | 15,461,179,366 | 15,167,507,007 | 15,174,793,545 | 15,010,483,737 | 15,178,244,572 | 98.9 |
| (1) 長期前受金 | 32,531,250,851 | 32,401,177,479 | 32,626,142,526 | 32,783,509,078 | 33,204,330,652 | 100.5 |
| (2) 収益化累計額 | △ 17,070,071,485 | △ 17,233,670,472 | △ 17,451,348,981 | △ 17,773,025,341 | △ 18,026,086,080 | 101.8 |
| 負債合計 | 25,464,188,180 | 24,471,364,590 | 23,409,526,304 | 22,543,148,922 | 22,856,371,918 | 96.3 |
| 6 資本金 | 33,030,578,703 | 33,430,500,129 | 33,717,879,632 | 34,067,765,414 | 34,383,163,081 | 101.0 |
| (1) 資本金 | 33,030,578,703 | 33,430,500,129 | 33,717,879,632 | 34,067,765,414 | 34,383,163,081 | 101.0 |
| イ 固有資本金 | 18,735,253,081 | 18,735,253,081 | 18,735,253,081 | 18,735,253,081 | 18,735,253,081 | 100.0 |
| ロ 繰入資本金 | 13,937,703,490 | 14,337,624,916 | 14,625,004,419 | 14,974,890,201 | 15,290,287,868 | 102.4 |
| ハ 組入資本金 | 357,622,132 | 357,622,132 | 357,622,132 | 357,622,132 | 357,622,132 | 100.0 |
| 7 剰余金 | 4,488,374,605 | 4,409,644,520 | 4,479,098,713 | 4,372,687,689 | 4,356,434,447 | 97.6 |
| (1) 資本剰余金 | 473,175,102 | 473,175,102 | 473,175,102 | 473,175,102 | 473,175,102 | 100.0 |
| イ 国庫補助金 | 319,909,857 | 319,909,857 | 319,909,857 | 319,909,857 | 319,909,857 | 100.0 |
| ロ 県費補助金 | 108,731,238 | 108,731,238 | 108,731,238 | 108,731,238 | 108,731,238 | 100.0 |
| ハ 構成団体補助金 | 2,264,648 | 2,264,648 | 2,264,648 | 2,264,648 | 2,264,648 | 100.0 |
| ニ 工事負担金 | 1,342,178 | 1,342,178 | 1,342,178 | 1,342,178 | 1,342,178 | 100.0 |
| ホ 受贈財産評価額 | 11,365,690 | 11,365,690 | 11,365,690 | 11,365,690 | 11,365,690 | 100.0 |
| ヘ その他資本剰余金 | 29,561,491 | 29,561,491 | 29,561,491 | 29,561,491 | 29,561,491 | 100.0 |
| (2) 利益剰余金 | 4,015,199,503 | 3,936,469,418 | 4,005,923,611 | 3,899,512,587 | 3,883,259,345 | 97.3 |
| イ 減債積立金 | 1,028,891,530 | 1,028,891,530 | 1,096,484,022 | 1,158,601,808 | 721,784,155 | 105.7 |
| ロ 利益積立金 | 875,952,759 | 875,952,759 | 875,952,759 | 875,952,759 | 875,952,759 | 100.0 |
| ハ 建設改良積立金 | 751,494,893 | 751,494,893 | 751,494,893 | 751,494,893 | 140,460,000 | 100.0 |
| ニ 当年度未処分利益剰余金 | 1,358,860,321 | 1,280,130,236 | 1,281,991,937 | 1,113,463,127 | 2,145,062,431 | 86.9 |
| 資本合計 | 37,518,953,308 | 37,840,144,649 | 38,196,978,345 | 38,440,453,103 | 38,739,597,528 | 100.6 |
| 負債資本合計 | 62,983,141,488 | 62,311,509,239 | 61,606,504,649 | 60,983,602,025 | 61,595,969,446 | 99.0 |

2 水道用水供給事業

(1) 損益計算書

単位：円

| 科目 | R2 | R3 | R4 | R5 | R6 | 対前年比 |
|-------------|---------------|---------------|---------------|---------------|---------------|-------|
| 1 営業収益 | 1,236,809,130 | 1,235,119,890 | 1,253,882,640 | 1,255,541,412 | 1,255,018,144 | 100.0 |
| (1) 給水収益 | 1,232,235,630 | 1,231,335,790 | 1,250,098,540 | 1,252,096,512 | 1,251,573,244 | 100.0 |
| (2) その他営業収益 | 4,573,500 | 3,784,100 | 3,784,100 | 3,444,900 | 3,444,900 | 100.0 |
| 2 営業外収益 | 306,117,070 | 271,228,655 | 272,434,492 | 275,614,217 | 278,278,431 | 101.0 |
| (1) 受取利息 | 3,165,147 | 1,468,920 | 2,059,342 | 1,511,670 | 1,458,774 | 96.5 |
| (2) 他会計負担金 | 1,180,000 | 1,170,000 | 1,180,000 | 1,296,000 | 1,484,000 | 114.5 |
| (3) 長期前受金戻入 | 295,542,119 | 267,875,761 | 268,610,817 | 272,132,960 | 274,668,782 | 100.9 |
| (4) 雑収益 | 6,229,804 | 713,974 | 584,333 | 673,587 | 666,875 | 99.0 |
| 3 特別利益 | 0 | 101,666,824 | 5,355,922 | 0 | 2,552,153 | - |
| (1) その他特別利益 | 0 | 101,666,824 | 5,355,922 | 0 | 2,552,153 | - |
| 4 営業費用 | 1,554,289,634 | 1,359,233,613 | 1,398,629,010 | 1,418,311,332 | 1,477,710,403 | 104.2 |
| (1) 原水及び浄水費 | 519,674,834 | 490,040,072 | 540,299,387 | 450,336,005 | 526,674,507 | 117.0 |
| (2) 送水費 | 51,140,633 | 51,441,011 | 46,644,968 | 40,444,131 | 29,398,555 | 72.7 |
| (3) 総係費 | 160,546,612 | 92,447,971 | 85,448,813 | 190,524,034 | 178,588,076 | 93.7 |
| (4) 議会費 | 485,331 | 476,560 | 482,161 | 483,830 | 484,948 | 100.2 |
| (5) 監査費 | 105,112 | 80,760 | 105,247 | 62,877 | 104,469 | 166.1 |
| (6) 減価償却費 | 821,042,170 | 724,747,239 | 722,937,540 | 734,858,994 | 730,253,048 | 99.4 |
| (7) 資産減耗費 | 1,294,942 | 0 | 2,710,894 | 1,601,461 | 12,206,800 | 762.2 |
| 5 営業外費用 | 101,176,964 | 85,834,700 | 70,926,258 | 56,866,950 | 44,369,267 | 78.0 |
| (1) 支払利息 | 101,044,002 | 85,740,488 | 70,813,337 | 56,797,430 | 44,277,682 | 78.0 |
| (2) 雑支出 | 132,962 | 94,212 | 112,921 | 69,520 | 91,585 | 131.7 |
| 6 特別損失 | 0 | 0 | 0 | 0 | 6,709,884 | - |
| 当年度純損益 | △ 112,540,398 | 162,947,056 | 62,117,786 | 55,977,347 | 7,059,174 | 12.6 |

(2) 貸借対照表

単位：円

| 科目 | R2 | R3 | R4 | R5 | R6 | 対前年比 |
|-------------|----------------|----------------|----------------|----------------|----------------|-------|
| 1 固定資産 | 24,894,557,194 | 22,274,206,396 | 21,674,520,962 | 20,958,290,507 | 20,864,784,588 | 99.6 |
| (1) 有形固定資産 | 17,184,598,931 | 16,734,697,399 | 16,303,766,231 | 15,758,284,042 | 15,335,519,189 | 97.3 |
| イ 土地 | 1,345,541,793 | 1,345,541,793 | 1,345,541,793 | 1,345,541,793 | 1,345,541,793 | 100.0 |
| ロ 建物 | 1,203,286,530 | 1,161,498,154 | 1,119,709,778 | 1,079,676,402 | 1,037,772,196 | 96.1 |
| ハ 構築物 | 13,207,476,992 | 12,754,318,588 | 12,301,160,184 | 11,848,001,780 | 11,408,163,626 | 96.3 |
| ニ 機械及び装置 | 1,365,836,954 | 1,318,809,814 | 1,487,280,588 | 1,430,125,932 | 1,473,352,424 | 103.0 |
| ホ 車両運搬具 | 6,827,378 | 5,096,896 | 3,366,414 | 2,489,790 | 1,971,578 | 79.2 |
| ヘ 工具、器具及び備品 | 55,629,284 | 45,485,713 | 41,695,474 | 44,268,345 | 50,713,197 | 114.6 |
| ト 建設仮勘定 | 0 | 103,946,441 | 5,012,000 | 8,180,000 | 18,004,375 | 220.1 |
| (2) 無形固定資産 | 5,710,408,263 | 5,539,508,997 | 5,370,754,731 | 5,200,006,465 | 5,029,265,399 | 96.7 |
| イ ダム使用权 | 5,684,267,238 | 5,520,129,753 | 5,355,992,268 | 5,191,854,783 | 5,027,717,298 | 96.8 |
| ロ 施設利用権 | 21,600 | 14,400 | 7,200 | 0 | 0 | - |
| ハ 電話加入権 | 261,101 | 261,101 | 261,101 | 261,101 | 261,101 | 100.0 |
| ニ ソフトウェア | 25,858,324 | 19,103,743 | 14,494,162 | 7,890,581 | 1,287,000 | 16.3 |
| (3) 投資 | 1,999,550,000 | 0 | 0 | 0 | 500,000,000 | - |
| イ 投資有価証券 | 1,999,550,000 | 0 | 0 | 0 | 500,000,000 | - |
| ロ その他投資 | 0 | 0 | 0 | 0 | 0 | - |
| 2 流動資産 | 2,705,962,683 | 4,679,837,464 | 4,573,611,959 | 4,497,824,847 | 3,978,164,023 | 88.4 |
| (1) 現金預金 | 2,690,318,813 | 4,561,015,124 | 4,229,381,167 | 4,099,009,805 | 3,426,356,226 | 83.6 |
| (2) 未収金 | 11,820,610 | 114,999,080 | 340,407,532 | 349,106,532 | 347,813,287 | 99.6 |
| (3) 貯蔵品 | 3,823,260 | 3,823,260 | 3,823,260 | 4,388,510 | 5,094,510 | 116.1 |
| (4) その他流動資産 | 0 | 0 | 0 | 45,320,000 | 198,900,000 | 438.9 |
| 資産合計 | 27,600,519,877 | 26,954,043,860 | 26,248,132,921 | 25,456,115,354 | 24,842,948,611 | 97.6 |

| 科目 | R2 | R3 | R4 | R5 | R6 | 対前年比 |
|---------------|-----------------|-----------------|-----------------|-----------------|-----------------|-------|
| 3 固定負債 | 3,489,890,282 | 2,913,775,044 | 2,364,567,898 | 1,831,951,840 | 1,489,117,529 | 81.3 |
| (1) 企業債 | 3,449,002,721 | 2,863,453,972 | 2,319,602,748 | 1,776,405,729 | 1,436,123,571 | 80.8 |
| (2) 引当金 | 40,887,561 | 50,321,072 | 44,965,150 | 55,546,111 | 52,993,958 | 95.4 |
| 4 流動負債 | 692,282,411 | 689,733,337 | 698,241,975 | 650,399,600 | 631,771,151 | 97.1 |
| (1) 企業債 | 595,225,340 | 585,548,749 | 557,651,224 | 543,197,019 | 477,282,158 | 87.9 |
| (2) 未払金 | 82,413,211 | 90,690,396 | 126,729,800 | 93,553,993 | 139,979,095 | 149.6 |
| (3) 引当金 | 12,922,000 | 11,841,000 | 12,231,000 | 11,960,000 | 12,973,000 | 108.5 |
| (4) その他流動負債 | 1,721,860 | 1,653,192 | 1,629,951 | 1,688,588 | 1,536,898 | 91.0 |
| 5 繰延収益 | 8,434,569,310 | 8,203,810,549 | 7,976,480,332 | 7,708,943,851 | 7,450,180,694 | 96.6 |
| (1) 長期前受金 | 16,241,211,775 | 16,278,328,775 | 16,312,144,094 | 16,316,119,879 | 16,304,354,327 | 99.9 |
| (2) 収益化累計額 | △ 7,806,642,465 | △ 8,074,518,226 | △ 8,335,663,762 | △ 8,607,176,028 | △ 8,854,173,633 | 102.9 |
| 負債合計 | 12,616,742,003 | 11,807,318,930 | 11,039,290,205 | 10,191,295,291 | 9,571,069,374 | 93.9 |
| 6 資本金 | 14,206,443,232 | 14,206,443,232 | 14,206,443,232 | 14,206,443,232 | 14,206,443,232 | 100.0 |
| (1) 資本金 | 14,206,443,232 | 14,206,443,232 | 14,206,443,232 | 14,206,443,232 | 14,206,443,232 | 100.0 |
| イ 固有資本金 | 1,115,100 | 1,115,100 | 1,115,100 | 1,115,100 | 1,115,100 | 100.0 |
| ロ 繰入資本金 | 13,847,706,000 | 13,847,706,000 | 13,847,706,000 | 13,847,706,000 | 13,847,706,000 | 100.0 |
| ハ 組入資本金 | 357,622,132 | 357,622,132 | 357,622,132 | 357,622,132 | 357,622,132 | 100.0 |
| 7 剰余金 | 777,334,642 | 940,281,698 | 1,002,399,484 | 1,058,376,831 | 1,065,436,005 | 100.7 |
| (1) 資本剰余金 | 376,185,601 | 376,185,601 | 376,185,601 | 376,185,601 | 376,185,601 | 100.0 |
| イ 国庫補助金 | 267,562,330 | 267,562,330 | 267,562,330 | 267,562,330 | 267,562,330 | 100.0 |
| ロ 県費補助金 | 108,623,271 | 108,623,271 | 108,623,271 | 108,623,271 | 108,623,271 | 100.0 |
| (2) 利益剰余金 | 401,149,041 | 564,096,097 | 626,213,883 | 682,191,230 | 689,250,404 | 101.0 |
| イ 減債積立金 | 77,357,605 | 77,357,605 | 144,950,097 | 207,067,883 | 263,045,230 | 127.0 |
| ロ 建設改良積立金 | 140,460,000 | 140,460,000 | 140,460,000 | 140,460,000 | 140,460,000 | 100.0 |
| ハ 当年度未処分利益剰余金 | 183,331,436 | 346,278,492 | 340,803,786 | 334,663,347 | 285,745,174 | 85.4 |
| 資本合計 | 14,983,777,874 | 15,146,724,930 | 15,208,842,716 | 15,264,820,063 | 15,271,879,237 | 100.0 |
| 負債資本合計 | 27,600,519,877 | 26,954,043,860 | 26,248,132,921 | 25,456,115,354 | 24,842,948,611 | 97.6 |

3 水道事業

(1) 損益計算書

単位：円

| 科目 | R2 | R3 | R4 | R5 | R6 | 対前年比 |
|--------------|---------------|---------------|---------------|---------------|---------------|--------|
| 1 営業収益 | 3,143,872,476 | 3,382,606,009 | 3,339,542,956 | 3,232,188,075 | 3,218,511,859 | 99.6 |
| (1) 給水収益 | 3,058,850,786 | 3,311,076,307 | 3,270,693,056 | 3,141,696,198 | 3,115,851,239 | 99.2 |
| (2) 受託工事収益 | 36,057,670 | 19,585,715 | 15,272,400 | 15,382,485 | 23,115,615 | 150.3 |
| (3) その他営業収益 | 48,964,020 | 51,943,987 | 53,577,500 | 75,109,392 | 79,545,005 | 105.9 |
| 2 営業外収益 | 425,265,089 | 462,421,474 | 393,231,927 | 447,327,480 | 385,864,107 | 86.3 |
| (1) 受取利息 | 3,554,393 | 4,063,662 | 3,148,191 | 2,791,761 | 1,995,102 | 71.5 |
| (2) 他会計負担金 | 17,582,122 | 16,081,186 | 15,005,109 | 11,934,830 | 10,403,012 | 87.2 |
| (3) 他会計補助金 | 3,481,200 | 1,902,000 | 2,094,180 | 0 | 0 | - |
| (4) 長期前受金戻入 | 352,946,853 | 389,100,240 | 322,151,199 | 327,901,893 | 327,747,811 | 100.0 |
| (5) 加入金 | 29,394,184 | 35,549,000 | 37,662,000 | 36,176,000 | 39,917,000 | 110.3 |
| (6) 貸倒引当金戻入益 | 4,994,749 | 768,551 | 1,892,070 | 2,494,461 | 2,563,484 | 102.8 |
| (7) 雑収益 | 13,311,588 | 14,956,835 | 11,279,178 | 66,028,535 | 3,237,698 | 4.9 |
| 3 特別利益 | 77,495,512 | 14,078,816 | 5,377,411 | 76,132 | 2,569,626 | 3375.2 |
| (1) 過年度損益修正益 | 93,726 | 14,078,816 | 21,489 | 76,132 | 17,472 | 22.9 |
| (2) その他特別利益 | 77,401,786 | 0 | 5,355,922 | 0 | 2,552,154 | - |
| 4 営業費用 | 3,557,688,381 | 3,902,296,845 | 3,647,395,236 | 3,761,037,763 | 3,559,479,161 | 94.6 |
| (1) 原水及び浄水費 | 1,431,261,385 | 1,505,769,009 | 1,460,729,872 | 1,381,875,742 | 1,392,622,178 | 100.8 |
| (2) 配水及び給水費 | 735,033,510 | 852,444,404 | 795,637,702 | 595,630,756 | 535,679,262 | 89.9 |
| (3) 受託工事費 | 34,810,904 | 18,748,926 | 14,586,000 | 14,974,000 | 22,860,900 | 152.7 |
| (4) 総係費 | 110,010,999 | 113,760,441 | 114,089,224 | 498,388,436 | 316,487,248 | 63.5 |
| (5) 議会費 | 481,721 | 464,781 | 483,499 | 488,512 | 487,286 | 99.7 |
| (6) 監査費 | 105,112 | 104,844 | 105,247 | 104,829 | 104,469 | 99.7 |
| (7) 減価償却費 | 1,228,963,536 | 1,218,923,991 | 1,189,793,533 | 1,182,856,189 | 1,206,901,627 | 102.0 |
| (8) 資産減耗費 | 17,021,214 | 192,080,449 | 71,970,159 | 86,719,299 | 84,336,191 | 97.3 |
| 5 営業外費用 | 106,150,343 | 95,507,226 | 82,956,355 | 80,383,045 | 69,820,413 | 86.9 |
| (1) 支払利息 | 105,207,431 | 93,210,278 | 80,871,784 | 73,199,000 | 67,416,643 | 92.1 |
| (2) 雑支出 | 942,912 | 2,296,948 | 2,084,571 | 7,184,045 | 2,403,770 | 33.5 |
| 6 特別損失 | 23,804,627 | 102,979,369 | 464,296 | 559,250 | 958,434 | 171.4 |
| (1) 過年度損益修正損 | 1,301,858 | 1,312,545 | 464,296 | 559,250 | 958,434 | 171.4 |
| (2) その他特別損失 | 22,502,769 | 101,666,824 | 0 | 0 | 0 | - |
| 当年度純損益 | △ 41,010,274 | △ 241,677,141 | 7,336,407 | △ 162,388,371 | △ 23,312,416 | 14.4 |

(2) 貸借対照表

単位：円

| 科目 | R2 | R3 | R4 | R5 | R6 | 対前年比 |
|-------------|----------------|----------------|----------------|----------------|----------------|-------|
| 1 固定資産 | 29,708,492,500 | 29,619,311,069 | 30,449,987,112 | 30,964,282,736 | 32,202,093,711 | 104.0 |
| (1) 有形固定資産 | 25,940,282,390 | 25,999,643,109 | 27,002,948,464 | 27,639,062,600 | 29,061,037,234 | 105.1 |
| イ 土地 | 1,000,603,330 | 1,000,603,330 | 1,000,603,330 | 1,000,603,330 | 1,010,307,917 | 101.0 |
| ロ 建物 | 541,281,428 | 529,373,532 | 511,870,176 | 496,642,686 | 481,642,265 | 97.0 |
| ハ 構築物 | 22,847,873,094 | 22,957,598,117 | 23,094,765,031 | 23,626,874,701 | 23,949,103,811 | 101.4 |
| ニ 機械及び装置 | 1,389,634,302 | 1,295,953,265 | 1,195,348,242 | 1,105,110,561 | 1,020,284,139 | 92.3 |
| ホ 車両運搬具 | 12,231,613 | 7,475,310 | 4,703,449 | 4,076,150 | 3,669,505 | 90.0 |
| ヘ 工具、器具及び備品 | 39,602,916 | 36,709,948 | 28,612,759 | 20,646,527 | 13,133,683 | 63.6 |
| ト その他有形固定資産 | 3,152,389 | 3,152,389 | 3,152,389 | 3,152,389 | 3,152,389 | 100.0 |
| チ 建設仮勘定 | 105,903,318 | 168,777,218 | 1,163,893,088 | 1,381,956,256 | 2,579,743,525 | 186.7 |
| (2) 無形固定資産 | 3,344,104,225 | 3,240,199,518 | 3,112,184,107 | 3,035,151,817 | 2,895,947,367 | 95.4 |
| イ 水利権 | 305,578 | 203,724 | 101,870 | 16 | 0 | 0.0 |
| ロ ダム使用权 | 3,263,095,406 | 3,155,895,361 | 3,048,695,316 | 2,941,495,271 | 2,834,295,226 | 96.4 |
| ハ 施設利用権 | 7,288,672 | 6,307,344 | 5,326,016 | 4,344,688 | 3,363,360 | 77.4 |
| ニ 電話加入権 | 1,648,181 | 1,648,181 | 1,648,181 | 1,648,181 | 1,648,181 | 100.0 |
| ホ ソフトウェア | 69,607,010 | 74,132,787 | 54,912,724 | 87,663,661 | 56,640,600 | 64.6 |
| ヘ ため池利用権 | 2,159,378 | 2,012,121 | 1,500,000 | 0 | 0 | - |
| (3) 投資 | 424,105,885 | 379,468,442 | 334,854,541 | 290,068,319 | 245,109,110 | 84.5 |
| イ 投資有価証券 | 200,171,446 | 199,976,246 | 199,976,246 | 199,976,246 | 199,976,246 | 100.0 |
| ロ 長期貸付金 | 223,934,439 | 179,492,196 | 134,878,295 | 90,092,073 | 45,132,864 | 50.1 |
| 2 流動資産 | 5,674,129,111 | 5,738,154,310 | 4,908,384,616 | 4,563,203,935 | 4,550,927,124 | 99.7 |
| (1) 現金預金 | 5,500,665,264 | 5,230,461,534 | 4,405,920,916 | 3,864,314,373 | 3,883,935,093 | 100.5 |
| (2) 未収金 | 148,616,691 | 466,865,245 | 472,627,379 | 435,847,284 | 597,353,433 | 137.1 |
| (3) 貯蔵品 | 11,807,156 | 11,217,531 | 11,120,321 | 10,942,278 | 10,938,598 | 100.0 |
| (4) 前払金 | 13,040,000 | 29,610,000 | 18,716,000 | 252,100,000 | 58,700,000 | 23.3 |
| 資産合計 | 35,382,621,611 | 35,357,465,379 | 35,358,371,728 | 35,527,486,671 | 36,753,020,835 | 103.4 |

| 科目 | R2 | R3 | R4 | R5 | R6 | 対前年比 |
|---------------|-----------------|-----------------|-----------------|-----------------|-----------------|-------|
| 3 固定負債 | 4,638,332,443 | 4,122,639,739 | 3,952,946,967 | 3,902,233,591 | 4,076,307,718 | 104.5 |
| (1) 企業債 | 4,597,444,881 | 4,072,318,666 | 3,907,981,816 | 3,846,687,479 | 4,023,313,760 | 104.6 |
| (2) 引当金 | 40,887,562 | 50,321,073 | 44,965,151 | 55,546,112 | 52,993,958 | 95.4 |
| 4 流動負債 | 1,182,503,678 | 1,577,709,463 | 1,218,975,919 | 1,148,080,154 | 1,480,930,948 | 129.0 |
| (1) 企業債 | 511,688,403 | 525,126,215 | 523,836,849 | 492,794,336 | 460,373,718 | 93.4 |
| (2) 未払金 | 481,802,126 | 855,713,420 | 573,856,405 | 523,909,567 | 886,455,755 | 169.2 |
| (3) 前受金 | 38,024 | 79,127 | 91,608 | 33,419 | 7,649 | 22.9 |
| (4) 引当金 | 13,848,000 | 14,369,000 | 18,712,000 | 21,201,000 | 24,679,000 | 116.4 |
| (5) その他流動負債 | 175,127,125 | 182,421,701 | 102,479,057 | 110,141,832 | 109,414,826 | 99.3 |
| 5 繰延収益 | 7,026,610,056 | 6,963,696,458 | 7,198,313,213 | 7,301,539,886 | 7,728,063,878 | 105.8 |
| (1) 長期前受金 | 16,290,039,076 | 16,122,848,704 | 16,313,998,432 | 16,467,389,199 | 16,899,976,325 | 102.6 |
| (2) 収益化累計額 | △ 9,263,429,020 | △ 9,159,152,246 | △ 9,115,685,219 | △ 9,165,849,313 | △ 9,171,912,447 | 100.1 |
| 負債合計 | 12,847,446,177 | 12,664,045,660 | 12,370,236,099 | 12,351,853,631 | 13,285,302,544 | 107.6 |
| 6 資本金 | 18,824,135,471 | 19,224,056,897 | 19,511,436,400 | 19,861,322,182 | 20,176,719,849 | 101.6 |
| (1) 資本金 | 18,824,135,471 | 19,224,056,897 | 19,511,436,400 | 19,861,322,182 | 20,176,719,849 | 101.6 |
| イ 固有資本金 | 18,734,137,981 | 18,734,137,981 | 18,734,137,981 | 18,734,137,981 | 18,734,137,981 | 100.0 |
| ロ 繰入資本金 | 89,997,490 | 489,918,916 | 777,298,419 | 1,127,184,201 | 1,442,581,868 | 128.0 |
| 7 剰余金 | 3,711,039,963 | 3,469,362,822 | 3,476,699,229 | 3,314,310,858 | 3,290,998,442 | 99.3 |
| (1) 資本剰余金 | 96,989,501 | 96,989,501 | 96,989,501 | 96,989,501 | 96,989,501 | 100.0 |
| イ 国庫補助金 | 52,347,527 | 52,347,527 | 52,347,527 | 52,347,527 | 52,347,527 | 100.0 |
| ロ 県費補助金 | 107,967 | 107,967 | 107,967 | 107,967 | 107,967 | 100.0 |
| ハ 構成団体補助金 | 2,264,648 | 2,264,648 | 2,264,648 | 2,264,648 | 2,264,648 | 100.0 |
| ニ 工事負担金 | 1,342,178 | 1,342,178 | 1,342,178 | 1,342,178 | 1,342,178 | 100.0 |
| ホ 受贈財産評価額 | 11,365,690 | 11,365,690 | 11,365,690 | 11,365,690 | 11,365,690 | 100.0 |
| ヘ その他資本剰余金 | 29,561,491 | 29,561,491 | 29,561,491 | 29,561,491 | 29,561,491 | 100.0 |
| (2) 利益剰余金 | 3,614,050,462 | 3,372,373,321 | 3,379,709,728 | 3,217,321,357 | 3,194,008,941 | 99.3 |
| イ 減債積立金 | 951,533,925 | 951,533,925 | 951,533,925 | 951,533,925 | 458,738,925 | 48.2 |
| ロ 利益積立金 | 875,952,759 | 875,952,759 | 875,952,759 | 875,952,759 | 875,952,759 | 100.0 |
| ハ 建設改良積立金 | 611,034,893 | 611,034,893 | 611,034,893 | 611,034,893 | 0 | 0.0 |
| ニ 当年度未処分利益剰余金 | 1,175,528,885 | 933,851,744 | 941,188,151 | 778,799,780 | 1,859,317,257 | 238.7 |
| 資本合計 | 22,535,175,434 | 22,693,419,719 | 22,988,135,629 | 23,175,633,040 | 23,467,718,291 | 101.3 |
| 負債資本合計 | 35,382,621,611 | 35,357,465,379 | 35,358,371,728 | 35,527,486,671 | 36,753,020,835 | 103.4 |

第 4 章

水道用水供給事業

第 1 節 水源の概要

1 佐賀導水事業の概要

佐賀導水事業は、筑後川、城原川及び嘉瀬川を導水路（管路、開水路）で連絡する流況調整河川（総延長：約 23 km）を建設し、洪水調節、内水排除及び既存の水利用に支障を及ぼさない範囲で流水の正常な機能の維持と増進（河川維持用水及び河川水質浄化用水の補給）並びに水道用水の補給を行ない、河川の流水の状況を改善するものである。

・事業の主な目的

（１）洪水調整

巨勢川調整池及び導水路により、巨勢川東淵地点での最大流量 $200 \text{ m}^3/\text{s}$ を $70 \text{ m}^3/\text{s}$ に低減させ巨勢川流域の洪水被害の軽減を図る。

（２）内水排除

通瀬川、切通川、井柳川、三本松川、馬場川、中地江川、焼原川等の内水を筑後川、城原川、嘉瀬川へ排水し、城原川ダムと一体となって流域の内水被害の軽減を図る。

（３）流水の正常な機能の維持

城原川 ($0.1 \text{ m}^3/\text{s}$)、嘉瀬川 ($0.3 \text{ m}^3/\text{s}$) に不特定用水の補給を行ない、流水の正常な機能の維持と増進を図り、佐賀市街部の発展に伴い生活排水等の流入により河川環境が劣化していることから佐賀市内河川の浄化用水を多布施川に補給する。

（４）水道用水

佐賀西部地域の深刻な水不足を解消するため、新たに水道用水 $0.65 \text{ m}^3/\text{s}$ ($56,100 \text{ m}^3/\text{日}$) の補給を行う。

2 佐賀導水事業の計画概要図

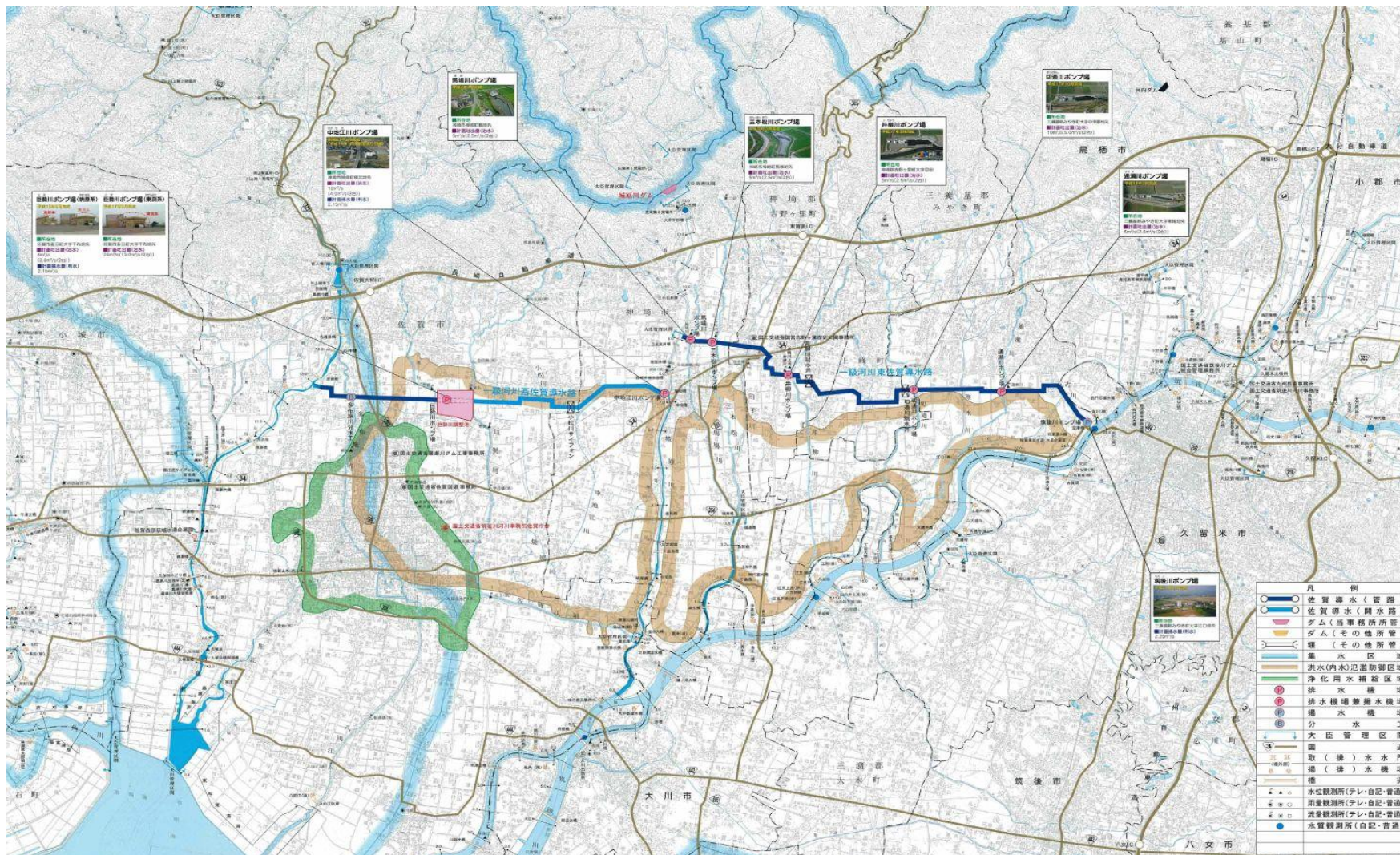

巨勢川調整池計画模式図

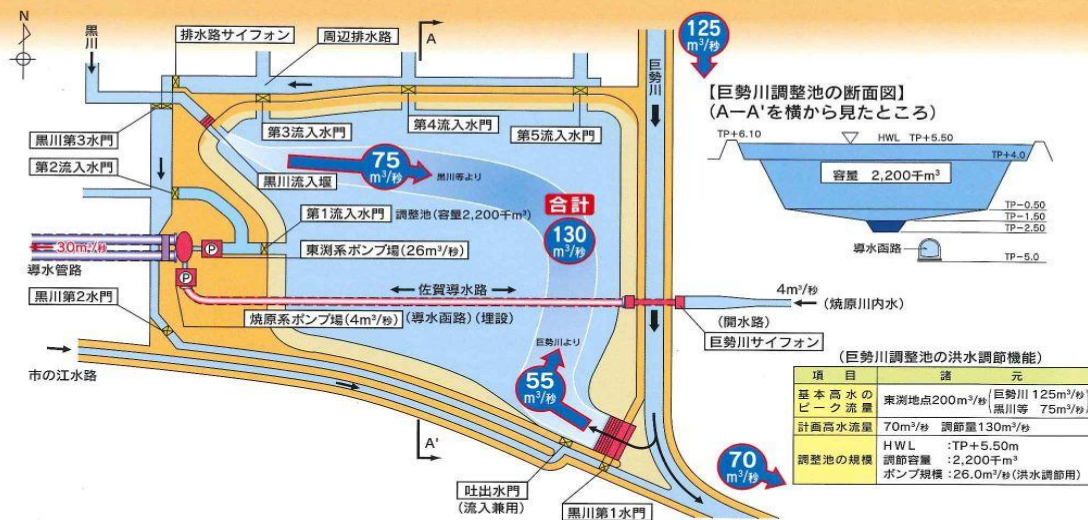

佐賀導水治水計画模式図



佐賀導水治水計画模式図



3 筑後川水系における水資源開発基本計画

| 項 目 | 第1次フルプラン | 第2次フルプラン | 第3次フルプラン | 第4次フルプラン | | | | | | | | | | | | | | | | | | | | | | | | | | | | | | | | | | | | | | | | | | | | | | | | | | | | | | | | | | | | | | | | | | | | | | | | | | | | | | | | | | | | | | | | | | | | | | | | | | | | | | | | | | | | | | | | | | | | | | | | | | | | | | | | | | | | | | | | | | | | | | | | | | | | | | | | | | | | | | | | | | | | | | | | | | | | | | | | | | | | | | | | | | | | | | | | | | | | | | | | | | | | | | | | | | | | | | | | | | | | | | | | | | | | | | | | | | | | | | | | | | | | | | | | | | | | | | | | | | | | | | | | | | | | | | | | | | | | | | | | | | | | | | | | | | | | | | | | | | | | | | | | | | | | | | | | | | | | | | | | | | | | | | | | | | | | | | | | | | | | | | | | | | | | | | | | | | | | | | | | | | | | | | | | | | | | | | | | | | | | | | | | | | | | | | | |
|--------------------|---|---|--|------------|---------------|---------------|------|------|-------|--|-----|-------|------|---|-----|------|-------|-------|--|-----|------|------|---|------|------|------|-------|--|------|------|------|---|------|------|------|-------|---|-------|------|--|--|------|-------|--|--|--|------|------|--|--|--|---|------|------|--|------|------|------|--|--|--|--|--------|--|--|------|------|------|--|------|------|------|-------|--|--|--|------|---------|------|--|--|------|------|--|--|--|--|-------|--|--|--|------|-------|------|--|--|------|-------|--|--|--|------|-----|------|------|------|-------|-----|--|--|--|------|-----|--|--|--|-------|--|-----|-----|-----|-----|----|---|----|--------|-------|-------|--|--|-------|--|------|-------|--|-------|--|-------|--|------|-------|--|--|--|-------|--|------------|-------|--|--|--|-------|--|------|-------|--|--|--|-------|--|------|-------|-------|-------|--|-------|--|------|--|--|--|--|---|--|---------|--|--|--|-------|--|---------------|-----------|--|--|--|--|-------|------|-------|--|--|--|-------|--|------|--|-------|-------|--|-------|--|-------|--|--|--|-------|-------|--|------|-------|--|--|--|-------|---------------|-------|--|--|-------|-------|-------|----------|-------|--|--|--|-------|--|--------|--|--|--|-------|-------|--|-----|-------|-------|-------|-------|-------|--|-----|--|--|--|-------|-------|--|-------|-------|-------|-------|-------|-------|--|-----------|-------|-------|-------|-------|-------|--|--|-----|-----|-----|-----|---|----|--------|------|------|------|------|--|------|------|--|--|------|--|------|------|--|--|------|--|------|--|------|------|------|--|------------|------|--|--|------|--|----------|------|--|------|------|--|------|------|--|--|------|--|----|------|------|------|-------|--|------|--|--|--|---|--|------|------|--|--|------|--|------|------|--|--|------|--|---------|--|--|------|------|---------------|-----------|--|--|--|--|--------|------|--|--|------|--|----------|--|--|--|------|--|-----|------|------|------|------|--|----|------|------|--|------|--|-----|------|------|--|------|--|-----|------|------|--|------|--|----|------|------|--|------|--|----|-------|------|------|-------|--|
| 開議決定 年月日 | 昭和41年2月1日 | 昭和56年1月30日 | 平成元年1月24日 | 平成17年4月15日 | | | | | | | | | | | | | | | | | | | | | | | | | | | | | | | | | | | | | | | | | | | | | | | | | | | | | | | | | | | | | | | | | | | | | | | | | | | | | | | | | | | | | | | | | | | | | | | | | | | | | | | | | | | | | | | | | | | | | | | | | | | | | | | | | | | | | | | | | | | | | | | | | | | | | | | | | | | | | | | | | | | | | | | | | | | | | | | | | | | | | | | | | | | | | | | | | | | | | | | | | | | | | | | | | | | | | | | | | | | | | | | | | | | | | | | | | | | | | | | | | | | | | | | | | | | | | | | | | | | | | | | | | | | | | | | | | | | | | | | | | | | | | | | | | | | | | | | | | | | | | | | | | | | | | | | | | | | | | | | | | | | | | | | | | | | | | | | | | | | | | | | | | | | | | | | | | | | | | | | | | | | | | | | | | | | | | | | | | | | | | | | | | | | | | | | |
| 目標年次 | 昭和50年 | 昭和60年 | 平成12年 | 平成27年 | | | | | | | | | | | | | | | | | | | | | | | | | | | | | | | | | | | | | | | | | | | | | | | | | | | | | | | | | | | | | | | | | | | | | | | | | | | | | | | | | | | | | | | | | | | | | | | | | | | | | | | | | | | | | | | | | | | | | | | | | | | | | | | | | | | | | | | | | | | | | | | | | | | | | | | | | | | | | | | | | | | | | | | | | | | | | | | | | | | | | | | | | | | | | | | | | | | | | | | | | | | | | | | | | | | | | | | | | | | | | | | | | | | | | | | | | | | | | | | | | | | | | | | | | | | | | | | | | | | | | | | | | | | | | | | | | | | | | | | | | | | | | | | | | | | | | | | | | | | | | | | | | | | | | | | | | | | | | | | | | | | | | | | | | | | | | | | | | | | | | | | | | | | | | | | | | | | | | | | | | | | | | | | | | | | | | | | | | | | | | | | | | | | | | | | |
| 需要水量 | ～S50までの需要想定 | S51～S60の需要想定 | S61～H12の需要想定 | H27年度の需要想定 | | | | | | | | | | | | | | | | | | | | | | | | | | | | | | | | | | | | | | | | | | | | | | | | | | | | | | | | | | | | | | | | | | | | | | | | | | | | | | | | | | | | | | | | | | | | | | | | | | | | | | | | | | | | | | | | | | | | | | | | | | | | | | | | | | | | | | | | | | | | | | | | | | | | | | | | | | | | | | | | | | | | | | | | | | | | | | | | | | | | | | | | | | | | | | | | | | | | | | | | | | | | | | | | | | | | | | | | | | | | | | | | | | | | | | | | | | | | | | | | | | | | | | | | | | | | | | | | | | | | | | | | | | | | | | | | | | | | | | | | | | | | | | | | | | | | | | | | | | | | | | | | | | | | | | | | | | | | | | | | | | | | | | | | | | | | | | | | | | | | | | | | | | | | | | | | | | | | | | | | | | | | | | | | | | | | | | | | | | | | | | | | | | | | | | | |
| | <table><tr><td>上 水</td><td>工 水</td><td>農 水</td><td>計</td></tr><tr><td>9.24</td><td>6.85</td><td>7.02</td><td>23.11</td></tr></table> | 上 水 | 工 水 | 農 水 | 計 | 9.24 | 6.85 | 7.02 | 23.11 | <table><tr><td>上 水</td><td>工 水</td><td>農 水</td><td>計</td></tr><tr><td>8.8</td><td>5.09</td><td>10.47</td><td>24.36</td></tr></table> | 上 水 | 工 水 | 農 水 | 計 | 8.8 | 5.09 | 10.47 | 24.36 | <table><tr><td>上 水</td><td>工 水</td><td>農 水</td><td>計</td></tr><tr><td>4.97</td><td>2.67</td><td>9.98</td><td>17.62</td></tr></table> | 上 水 | 工 水 | 農 水 | 計 | 4.97 | 2.67 | 9.98 | 17.62 | <table><tr><td>上 水</td><td>工 水</td><td>農 水</td><td>計</td></tr><tr><td>8.20</td><td>2.15</td><td>0.14</td><td>10.49</td></tr></table> ※農水は新規需要のみ計上 | 上 水 | 工 水 | 農 水 | 計 | 8.20 | 2.15 | 0.14 | 10.49 | | | | | | | | | | | | | | | | | | | | | | | | | | | | | | | | | | | | | | | | | | | | | | | | | | | | | | | | | | | | | | | | | | | | | | | | | | | | | | | | | | | | | | | | | | | | | | | | | | | | | | | | | | | | | | | | | | | | | | | | | | | | | | | | | | | | | | | | | | | | | | | | | | | | | | | | | | | | | | | | | | | | | | | | | | | | | | | | | | | | | | | | | | | | | | | | | | | | | | | | | | | | | | | | | | | | | | | | | | | | | | | | | | | | | | | | | | | | | | | | | | | | | | | | | | | | | | | | | | | | | | | | | | | | | | | | | | | | | | | | | | | | | | | | | | | | | | | | | | | | | | | | | | | | | | | | | | | | | | | | | | | | | | | | | | | | | | | | | | | | | | | | | | | | | | | | | | | | | | | |
| 上 水 | 工 水 | 農 水 | 計 | | | | | | | | | | | | | | | | | | | | | | | | | | | | | | | | | | | | | | | | | | | | | | | | | | | | | | | | | | | | | | | | | | | | | | | | | | | | | | | | | | | | | | | | | | | | | | | | | | | | | | | | | | | | | | | | | | | | | | | | | | | | | | | | | | | | | | | | | | | | | | | | | | | | | | | | | | | | | | | | | | | | | | | | | | | | | | | | | | | | | | | | | | | | | | | | | | | | | | | | | | | | | | | | | | | | | | | | | | | | | | | | | | | | | | | | | | | | | | | | | | | | | | | | | | | | | | | | | | | | | | | | | | | | | | | | | | | | | | | | | | | | | | | | | | | | | | | | | | | | | | | | | | | | | | | | | | | | | | | | | | | | | | | | | | | | | | | | | | | | | | | | | | | | | | | | | | | | | | | | | | | | | | | | | | | | | | | | | | | | | | | | | | | | | | | | |
| 9.24 | 6.85 | 7.02 | 23.11 | | | | | | | | | | | | | | | | | | | | | | | | | | | | | | | | | | | | | | | | | | | | | | | | | | | | | | | | | | | | | | | | | | | | | | | | | | | | | | | | | | | | | | | | | | | | | | | | | | | | | | | | | | | | | | | | | | | | | | | | | | | | | | | | | | | | | | | | | | | | | | | | | | | | | | | | | | | | | | | | | | | | | | | | | | | | | | | | | | | | | | | | | | | | | | | | | | | | | | | | | | | | | | | | | | | | | | | | | | | | | | | | | | | | | | | | | | | | | | | | | | | | | | | | | | | | | | | | | | | | | | | | | | | | | | | | | | | | | | | | | | | | | | | | | | | | | | | | | | | | | | | | | | | | | | | | | | | | | | | | | | | | | | | | | | | | | | | | | | | | | | | | | | | | | | | | | | | | | | | | | | | | | | | | | | | | | | | | | | | | | | | | | | | | | | | | |
| 上 水 | 工 水 | 農 水 | 計 | | | | | | | | | | | | | | | | | | | | | | | | | | | | | | | | | | | | | | | | | | | | | | | | | | | | | | | | | | | | | | | | | | | | | | | | | | | | | | | | | | | | | | | | | | | | | | | | | | | | | | | | | | | | | | | | | | | | | | | | | | | | | | | | | | | | | | | | | | | | | | | | | | | | | | | | | | | | | | | | | | | | | | | | | | | | | | | | | | | | | | | | | | | | | | | | | | | | | | | | | | | | | | | | | | | | | | | | | | | | | | | | | | | | | | | | | | | | | | | | | | | | | | | | | | | | | | | | | | | | | | | | | | | | | | | | | | | | | | | | | | | | | | | | | | | | | | | | | | | | | | | | | | | | | | | | | | | | | | | | | | | | | | | | | | | | | | | | | | | | | | | | | | | | | | | | | | | | | | | | | | | | | | | | | | | | | | | | | | | | | | | | | | | | | | | | |
| 8.8 | 5.09 | 10.47 | 24.36 | | | | | | | | | | | | | | | | | | | | | | | | | | | | | | | | | | | | | | | | | | | | | | | | | | | | | | | | | | | | | | | | | | | | | | | | | | | | | | | | | | | | | | | | | | | | | | | | | | | | | | | | | | | | | | | | | | | | | | | | | | | | | | | | | | | | | | | | | | | | | | | | | | | | | | | | | | | | | | | | | | | | | | | | | | | | | | | | | | | | | | | | | | | | | | | | | | | | | | | | | | | | | | | | | | | | | | | | | | | | | | | | | | | | | | | | | | | | | | | | | | | | | | | | | | | | | | | | | | | | | | | | | | | | | | | | | | | | | | | | | | | | | | | | | | | | | | | | | | | | | | | | | | | | | | | | | | | | | | | | | | | | | | | | | | | | | | | | | | | | | | | | | | | | | | | | | | | | | | | | | | | | | | | | | | | | | | | | | | | | | | | | | | | | | | | | |
| 上 水 | 工 水 | 農 水 | 計 | | | | | | | | | | | | | | | | | | | | | | | | | | | | | | | | | | | | | | | | | | | | | | | | | | | | | | | | | | | | | | | | | | | | | | | | | | | | | | | | | | | | | | | | | | | | | | | | | | | | | | | | | | | | | | | | | | | | | | | | | | | | | | | | | | | | | | | | | | | | | | | | | | | | | | | | | | | | | | | | | | | | | | | | | | | | | | | | | | | | | | | | | | | | | | | | | | | | | | | | | | | | | | | | | | | | | | | | | | | | | | | | | | | | | | | | | | | | | | | | | | | | | | | | | | | | | | | | | | | | | | | | | | | | | | | | | | | | | | | | | | | | | | | | | | | | | | | | | | | | | | | | | | | | | | | | | | | | | | | | | | | | | | | | | | | | | | | | | | | | | | | | | | | | | | | | | | | | | | | | | | | | | | | | | | | | | | | | | | | | | | | | | | | | | | | | |
| 4.97 | 2.67 | 9.98 | 17.62 | | | | | | | | | | | | | | | | | | | | | | | | | | | | | | | | | | | | | | | | | | | | | | | | | | | | | | | | | | | | | | | | | | | | | | | | | | | | | | | | | | | | | | | | | | | | | | | | | | | | | | | | | | | | | | | | | | | | | | | | | | | | | | | | | | | | | | | | | | | | | | | | | | | | | | | | | | | | | | | | | | | | | | | | | | | | | | | | | | | | | | | | | | | | | | | | | | | | | | | | | | | | | | | | | | | | | | | | | | | | | | | | | | | | | | | | | | | | | | | | | | | | | | | | | | | | | | | | | | | | | | | | | | | | | | | | | | | | | | | | | | | | | | | | | | | | | | | | | | | | | | | | | | | | | | | | | | | | | | | | | | | | | | | | | | | | | | | | | | | | | | | | | | | | | | | | | | | | | | | | | | | | | | | | | | | | | | | | | | | | | | | | | | | | | | | | |
| 上 水 | 工 水 | 農 水 | 計 | | | | | | | | | | | | | | | | | | | | | | | | | | | | | | | | | | | | | | | | | | | | | | | | | | | | | | | | | | | | | | | | | | | | | | | | | | | | | | | | | | | | | | | | | | | | | | | | | | | | | | | | | | | | | | | | | | | | | | | | | | | | | | | | | | | | | | | | | | | | | | | | | | | | | | | | | | | | | | | | | | | | | | | | | | | | | | | | | | | | | | | | | | | | | | | | | | | | | | | | | | | | | | | | | | | | | | | | | | | | | | | | | | | | | | | | | | | | | | | | | | | | | | | | | | | | | | | | | | | | | | | | | | | | | | | | | | | | | | | | | | | | | | | | | | | | | | | | | | | | | | | | | | | | | | | | | | | | | | | | | | | | | | | | | | | | | | | | | | | | | | | | | | | | | | | | | | | | | | | | | | | | | | | | | | | | | | | | | | | | | | | | | | | | | | | | |
| 8.20 | 2.15 | 0.14 | 10.49 | | | | | | | | | | | | | | | | | | | | | | | | | | | | | | | | | | | | | | | | | | | | | | | | | | | | | | | | | | | | | | | | | | | | | | | | | | | | | | | | | | | | | | | | | | | | | | | | | | | | | | | | | | | | | | | | | | | | | | | | | | | | | | | | | | | | | | | | | | | | | | | | | | | | | | | | | | | | | | | | | | | | | | | | | | | | | | | | | | | | | | | | | | | | | | | | | | | | | | | | | | | | | | | | | | | | | | | | | | | | | | | | | | | | | | | | | | | | | | | | | | | | | | | | | | | | | | | | | | | | | | | | | | | | | | | | | | | | | | | | | | | | | | | | | | | | | | | | | | | | | | | | | | | | | | | | | | | | | | | | | | | | | | | | | | | | | | | | | | | | | | | | | | | | | | | | | | | | | | | | | | | | | | | | | | | | | | | | | | | | | | | | | | | | | | | | |
| 用途別供給目標量 (◇は完成) | <table><tr><td>事業名</td><td>上 水</td><td>工 水</td><td>農 水</td><td>計</td></tr><tr><td>両筑平野</td><td>0.94</td><td>0.1</td><td>2.46</td><td>3.5</td></tr><tr><td>◇寺内ダム</td><td>3.65</td><td></td><td></td><td>3.65</td></tr><tr><td>筑後大堰</td><td></td><td></td><td></td><td>0.35</td></tr><tr><td>福岡導水</td><td></td><td></td><td></td><td>—</td></tr><tr><td>合 計</td><td>4.59</td><td>0.10</td><td>2.46</td><td>7.50</td></tr></table> | 事業名 | 上 水 | 工 水 | 農 水 | 計 | 両筑平野 | 0.94 | 0.1 | 2.46 | 3.5 | ◇寺内ダム | 3.65 | | | 3.65 | 筑後大堰 | | | | 0.35 | 福岡導水 | | | | — | 合 計 | 4.59 | 0.10 | 2.46 | 7.50 | <table><tr><td>事業名</td><td>上 水</td><td>工 水</td><td>農 水</td><td>計</td></tr><tr><td>◇寺内ダム</td><td>3.65</td><td></td><td></td><td>3.65</td></tr><tr><td>◇筑後大堰</td><td></td><td></td><td></td><td>0.35</td></tr><tr><td>福岡導水</td><td></td><td></td><td></td><td>—</td></tr><tr><td>耳納山麓</td><td>0.41</td><td></td><td>0.99</td><td>1.40</td></tr><tr><td>下流用水</td><td></td><td></td><td></td><td></td></tr><tr><td>下流土地改良</td><td></td><td></td><td>0.67</td><td>0.67</td></tr><tr><td>竜門ダム</td><td></td><td>1.16</td><td>4.59</td><td>5.75</td></tr><tr><td>猪幸田ダム</td><td></td><td></td><td></td><td>3.65</td></tr><tr><td>◇下・松野開通</td><td>0.10</td><td></td><td></td><td>0.10</td></tr><tr><td>佐賀導水</td><td></td><td></td><td></td><td></td></tr><tr><td>城原川ダム</td><td></td><td></td><td></td><td>1.80</td></tr><tr><td>◇山神ダム</td><td>0.23</td><td></td><td></td><td>0.23</td></tr><tr><td>赤石川ダム</td><td></td><td></td><td></td><td>1.53</td></tr><tr><td>小 計</td><td>4.39</td><td>1.16</td><td>6.25</td><td>19.13</td></tr><tr><td>未 定</td><td></td><td></td><td></td><td>5.30</td></tr><tr><td>合 計</td><td></td><td></td><td></td><td>24.43</td></tr></table> | 事業名 | 上 水 | 工 水 | 農 水 | 計 | ◇寺内ダム | 3.65 | | | 3.65 | ◇筑後大堰 | | | | 0.35 | 福岡導水 | | | | — | 耳納山麓 | 0.41 | | 0.99 | 1.40 | 下流用水 | | | | | 下流土地改良 | | | 0.67 | 0.67 | 竜門ダム | | 1.16 | 4.59 | 5.75 | 猪幸田ダム | | | | 3.65 | ◇下・松野開通 | 0.10 | | | 0.10 | 佐賀導水 | | | | | 城原川ダム | | | | 1.80 | ◇山神ダム | 0.23 | | | 0.23 | 赤石川ダム | | | | 1.53 | 小 計 | 4.39 | 1.16 | 6.25 | 19.13 | 未 定 | | | | 5.30 | 合 計 | | | | 24.43 | <table><tr><td>事業名</td><td>上 水</td><td>工 水</td><td>農 水</td><td>未定</td><td>計</td><td>備考</td></tr><tr><td>両筑平野用水</td><td>1.158</td><td>0.173</td><td></td><td></td><td>1.331</td><td></td></tr><tr><td>寺内ダム</td><td>3.650</td><td></td><td>2.510</td><td></td><td>6.160</td><td></td></tr><tr><td>筑後大堰</td><td>0.350</td><td></td><td></td><td></td><td>0.350</td><td></td></tr><tr><td>下流・赤石川河川開発</td><td>0.100</td><td></td><td></td><td></td><td>0.100</td><td></td></tr><tr><td>山神ダム</td><td>0.289</td><td></td><td></td><td></td><td>0.289</td><td></td></tr><tr><td>開発済計</td><td>5.647</td><td>0.173</td><td>2.510</td><td></td><td>8.230</td><td></td></tr><tr><td>福岡導水</td><td></td><td></td><td></td><td></td><td>—</td><td></td></tr><tr><td>筑後川下流用水</td><td></td><td></td><td></td><td>0.620</td><td></td><td rowspan="2">両事業相まって 開発</td></tr><tr><td>筑後川下流土地改良</td><td></td><td></td><td></td><td></td><td>0.620</td></tr><tr><td>大山ダム</td><td>1.310</td><td></td><td></td><td></td><td>1.310</td><td></td></tr><tr><td>竜門ダム</td><td></td><td>1.160</td><td>4.590</td><td></td><td>5.750</td><td></td></tr><tr><td>猪幸田ダム</td><td></td><td></td><td></td><td>3.500</td><td>0.650</td><td></td></tr><tr><td>佐賀導水</td><td>0.650</td><td></td><td></td><td></td><td>1.200</td><td rowspan="2">両事業相まって 開発</td></tr><tr><td>城原川ダム</td><td></td><td></td><td>0.910</td><td>1.200</td><td>1.390</td></tr><tr><td>耳納山麓土地改良</td><td>0.480</td><td></td><td></td><td></td><td>3.500</td><td></td></tr><tr><td>小石原川ダム</td><td></td><td></td><td></td><td>0.700</td><td>0.700</td><td></td></tr><tr><td>小 計</td><td>2.440</td><td>1.160</td><td>6.120</td><td>5.400</td><td>15.12</td><td></td></tr><tr><td>未 定</td><td></td><td></td><td></td><td>2.600</td><td>2.600</td><td></td></tr><tr><td>開発予定計</td><td>2.440</td><td>1.160</td><td>6.120</td><td>8.000</td><td>17.72</td><td></td></tr><tr><td>開発済+予定 合計</td><td>7.987</td><td>1.333</td><td>8.630</td><td>8.000</td><td>25.95</td><td></td></tr></table> | 事業名 | 上 水 | 工 水 | 農 水 | 未定 | 計 | 備考 | 両筑平野用水 | 1.158 | 0.173 | | | 1.331 | | 寺内ダム | 3.650 | | 2.510 | | 6.160 | | 筑後大堰 | 0.350 | | | | 0.350 | | 下流・赤石川河川開発 | 0.100 | | | | 0.100 | | 山神ダム | 0.289 | | | | 0.289 | | 開発済計 | 5.647 | 0.173 | 2.510 | | 8.230 | | 福岡導水 | | | | | — | | 筑後川下流用水 | | | | 0.620 | | 両事業相まって 開発 | 筑後川下流土地改良 | | | | | 0.620 | 大山ダム | 1.310 | | | | 1.310 | | 竜門ダム | | 1.160 | 4.590 | | 5.750 | | 猪幸田ダム | | | | 3.500 | 0.650 | | 佐賀導水 | 0.650 | | | | 1.200 | 両事業相まって 開発 | 城原川ダム | | | 0.910 | 1.200 | 1.390 | 耳納山麓土地改良 | 0.480 | | | | 3.500 | | 小石原川ダム | | | | 0.700 | 0.700 | | 小 計 | 2.440 | 1.160 | 6.120 | 5.400 | 15.12 | | 未 定 | | | | 2.600 | 2.600 | | 開発予定計 | 2.440 | 1.160 | 6.120 | 8.000 | 17.72 | | 開発済+予定 合計 | 7.987 | 1.333 | 8.630 | 8.000 | 25.95 | | <table><tr><td>事業名</td><td>上 水</td><td>工 水</td><td>農 水</td><td>計</td><td>備考</td></tr><tr><td>両筑平野用水</td><td>1.01</td><td>0.17</td><td>2.51</td><td>3.69</td><td></td></tr><tr><td>寺内ダム</td><td>3.65</td><td></td><td></td><td>3.65</td><td></td></tr><tr><td>筑後大堰</td><td>0.35</td><td></td><td></td><td>0.35</td><td></td></tr><tr><td>竜門ダム</td><td></td><td>1.16</td><td>4.59</td><td>5.75</td><td></td></tr><tr><td>下流・赤石川河川開発</td><td>0.10</td><td></td><td></td><td>0.10</td><td></td></tr><tr><td>耳納山麓土地改良</td><td>0.48</td><td></td><td>0.91</td><td>1.39</td><td></td></tr><tr><td>山神ダム</td><td>0.29</td><td></td><td></td><td>0.29</td><td></td></tr><tr><td>小計</td><td>5.88</td><td>1.33</td><td>8.01</td><td>15.22</td><td></td></tr><tr><td>福岡導水</td><td></td><td></td><td></td><td>—</td><td></td></tr><tr><td>大山ダム</td><td>1.31</td><td></td><td></td><td>1.31</td><td></td></tr><tr><td>佐賀導水</td><td>0.65</td><td></td><td></td><td>0.65</td><td></td></tr><tr><td>筑後川下流用水</td><td></td><td></td><td>0.14</td><td>0.14</td><td rowspan="2">両事業相まって 開発</td></tr><tr><td>筑後川下流土地改良</td><td></td><td></td><td></td><td></td></tr><tr><td>小石原川ダム</td><td>0.65</td><td></td><td></td><td>0.65</td><td></td></tr><tr><td>両筑平野用水灌漑</td><td></td><td></td><td></td><td>0.00</td><td></td></tr><tr><td>小 計</td><td>2.61</td><td>0.00</td><td>0.14</td><td>2.75</td><td></td></tr><tr><td>自流</td><td>1.86</td><td>1.25</td><td></td><td>3.11</td><td></td></tr><tr><td>地下水</td><td>0.23</td><td>0.01</td><td></td><td>0.24</td><td></td></tr><tr><td>その他</td><td>0.24</td><td>0.00</td><td></td><td>0.24</td><td></td></tr><tr><td>小計</td><td>2.33</td><td>1.26</td><td></td><td>3.59</td><td></td></tr><tr><td>合計</td><td>10.82</td><td>2.59</td><td>0.14</td><td>21.56</td><td></td></tr></table> ※農水は新規需要のみ計上 注1) 上水・工水は年間最大取水量 注2) 農水は夏期かんがい期間の平均取水量 「水資源」開発審議会調査企画部報告」を踏まえた計画の見直しが行われる 水の用途別需要の見直しとそれに対応する供給目標の見直しが行われる | 事業名 | 上 水 | 工 水 | 農 水 | 計 | 備考 | 両筑平野用水 | 1.01 | 0.17 | 2.51 | 3.69 | | 寺内ダム | 3.65 | | | 3.65 | | 筑後大堰 | 0.35 | | | 0.35 | | 竜門ダム | | 1.16 | 4.59 | 5.75 | | 下流・赤石川河川開発 | 0.10 | | | 0.10 | | 耳納山麓土地改良 | 0.48 | | 0.91 | 1.39 | | 山神ダム | 0.29 | | | 0.29 | | 小計 | 5.88 | 1.33 | 8.01 | 15.22 | | 福岡導水 | | | | — | | 大山ダム | 1.31 | | | 1.31 | | 佐賀導水 | 0.65 | | | 0.65 | | 筑後川下流用水 | | | 0.14 | 0.14 | 両事業相まって 開発 | 筑後川下流土地改良 | | | | | 小石原川ダム | 0.65 | | | 0.65 | | 両筑平野用水灌漑 | | | | 0.00 | | 小 計 | 2.61 | 0.00 | 0.14 | 2.75 | | 自流 | 1.86 | 1.25 | | 3.11 | | 地下水 | 0.23 | 0.01 | | 0.24 | | その他 | 0.24 | 0.00 | | 0.24 | | 小計 | 2.33 | 1.26 | | 3.59 | | 合計 | 10.82 | 2.59 | 0.14 | 21.56 | |
| | 事業名 | 上 水 | 工 水 | 農 水 | 計 | | | | | | | | | | | | | | | | | | | | | | | | | | | | | | | | | | | | | | | | | | | | | | | | | | | | | | | | | | | | | | | | | | | | | | | | | | | | | | | | | | | | | | | | | | | | | | | | | | | | | | | | | | | | | | | | | | | | | | | | | | | | | | | | | | | | | | | | | | | | | | | | | | | | | | | | | | | | | | | | | | | | | | | | | | | | | | | | | | | | | | | | | | | | | | | | | | | | | | | | | | | | | | | | | | | | | | | | | | | | | | | | | | | | | | | | | | | | | | | | | | | | | | | | | | | | | | | | | | | | | | | | | | | | | | | | | | | | | | | | | | | | | | | | | | | | | | | | | | | | | | | | | | | | | | | | | | | | | | | | | | | | | | | | | | | | | | | | | | | | | | | | | | | | | | | | | | | | | | | | | | | | | | | | | | | | | | | | | | | | | | | | | | | | | | |
| 両筑平野 | 0.94 | 0.1 | 2.46 | 3.5 | | | | | | | | | | | | | | | | | | | | | | | | | | | | | | | | | | | | | | | | | | | | | | | | | | | | | | | | | | | | | | | | | | | | | | | | | | | | | | | | | | | | | | | | | | | | | | | | | | | | | | | | | | | | | | | | | | | | | | | | | | | | | | | | | | | | | | | | | | | | | | | | | | | | | | | | | | | | | | | | | | | | | | | | | | | | | | | | | | | | | | | | | | | | | | | | | | | | | | | | | | | | | | | | | | | | | | | | | | | | | | | | | | | | | | | | | | | | | | | | | | | | | | | | | | | | | | | | | | | | | | | | | | | | | | | | | | | | | | | | | | | | | | | | | | | | | | | | | | | | | | | | | | | | | | | | | | | | | | | | | | | | | | | | | | | | | | | | | | | | | | | | | | | | | | | | | | | | | | | | | | | | | | | | | | | | | | | | | | | | | | | | | | | | | | | |
| ◇寺内ダム | 3.65 | | | 3.65 | | | | | | | | | | | | | | | | | | | | | | | | | | | | | | | | | | | | | | | | | | | | | | | | | | | | | | | | | | | | | | | | | | | | | | | | | | | | | | | | | | | | | | | | | | | | | | | | | | | | | | | | | | | | | | | | | | | | | | | | | | | | | | | | | | | | | | | | | | | | | | | | | | | | | | | | | | | | | | | | | | | | | | | | | | | | | | | | | | | | | | | | | | | | | | | | | | | | | | | | | | | | | | | | | | | | | | | | | | | | | | | | | | | | | | | | | | | | | | | | | | | | | | | | | | | | | | | | | | | | | | | | | | | | | | | | | | | | | | | | | | | | | | | | | | | | | | | | | | | | | | | | | | | | | | | | | | | | | | | | | | | | | | | | | | | | | | | | | | | | | | | | | | | | | | | | | | | | | | | | | | | | | | | | | | | | | | | | | | | | | | | | | | | | | | | |
| 筑後大堰 | | | | 0.35 | | | | | | | | | | | | | | | | | | | | | | | | | | | | | | | | | | | | | | | | | | | | | | | | | | | | | | | | | | | | | | | | | | | | | | | | | | | | | | | | | | | | | | | | | | | | | | | | | | | | | | | | | | | | | | | | | | | | | | | | | | | | | | | | | | | | | | | | | | | | | | | | | | | | | | | | | | | | | | | | | | | | | | | | | | | | | | | | | | | | | | | | | | | | | | | | | | | | | | | | | | | | | | | | | | | | | | | | | | | | | | | | | | | | | | | | | | | | | | | | | | | | | | | | | | | | | | | | | | | | | | | | | | | | | | | | | | | | | | | | | | | | | | | | | | | | | | | | | | | | | | | | | | | | | | | | | | | | | | | | | | | | | | | | | | | | | | | | | | | | | | | | | | | | | | | | | | | | | | | | | | | | | | | | | | | | | | | | | | | | | | | | | | | | | | | |
| 福岡導水 | | | | — | | | | | | | | | | | | | | | | | | | | | | | | | | | | | | | | | | | | | | | | | | | | | | | | | | | | | | | | | | | | | | | | | | | | | | | | | | | | | | | | | | | | | | | | | | | | | | | | | | | | | | | | | | | | | | | | | | | | | | | | | | | | | | | | | | | | | | | | | | | | | | | | | | | | | | | | | | | | | | | | | | | | | | | | | | | | | | | | | | | | | | | | | | | | | | | | | | | | | | | | | | | | | | | | | | | | | | | | | | | | | | | | | | | | | | | | | | | | | | | | | | | | | | | | | | | | | | | | | | | | | | | | | | | | | | | | | | | | | | | | | | | | | | | | | | | | | | | | | | | | | | | | | | | | | | | | | | | | | | | | | | | | | | | | | | | | | | | | | | | | | | | | | | | | | | | | | | | | | | | | | | | | | | | | | | | | | | | | | | | | | | | | | | | | | | | |
| 合 計 | 4.59 | 0.10 | 2.46 | 7.50 | | | | | | | | | | | | | | | | | | | | | | | | | | | | | | | | | | | | | | | | | | | | | | | | | | | | | | | | | | | | | | | | | | | | | | | | | | | | | | | | | | | | | | | | | | | | | | | | | | | | | | | | | | | | | | | | | | | | | | | | | | | | | | | | | | | | | | | | | | | | | | | | | | | | | | | | | | | | | | | | | | | | | | | | | | | | | | | | | | | | | | | | | | | | | | | | | | | | | | | | | | | | | | | | | | | | | | | | | | | | | | | | | | | | | | | | | | | | | | | | | | | | | | | | | | | | | | | | | | | | | | | | | | | | | | | | | | | | | | | | | | | | | | | | | | | | | | | | | | | | | | | | | | | | | | | | | | | | | | | | | | | | | | | | | | | | | | | | | | | | | | | | | | | | | | | | | | | | | | | | | | | | | | | | | | | | | | | | | | | | | | | | | | | | | | | |
| 事業名 | 上 水 | 工 水 | 農 水 | 計 | | | | | | | | | | | | | | | | | | | | | | | | | | | | | | | | | | | | | | | | | | | | | | | | | | | | | | | | | | | | | | | | | | | | | | | | | | | | | | | | | | | | | | | | | | | | | | | | | | | | | | | | | | | | | | | | | | | | | | | | | | | | | | | | | | | | | | | | | | | | | | | | | | | | | | | | | | | | | | | | | | | | | | | | | | | | | | | | | | | | | | | | | | | | | | | | | | | | | | | | | | | | | | | | | | | | | | | | | | | | | | | | | | | | | | | | | | | | | | | | | | | | | | | | | | | | | | | | | | | | | | | | | | | | | | | | | | | | | | | | | | | | | | | | | | | | | | | | | | | | | | | | | | | | | | | | | | | | | | | | | | | | | | | | | | | | | | | | | | | | | | | | | | | | | | | | | | | | | | | | | | | | | | | | | | | | | | | | | | | | | | | | | | | | | | | |
| ◇寺内ダム | 3.65 | | | 3.65 | | | | | | | | | | | | | | | | | | | | | | | | | | | | | | | | | | | | | | | | | | | | | | | | | | | | | | | | | | | | | | | | | | | | | | | | | | | | | | | | | | | | | | | | | | | | | | | | | | | | | | | | | | | | | | | | | | | | | | | | | | | | | | | | | | | | | | | | | | | | | | | | | | | | | | | | | | | | | | | | | | | | | | | | | | | | | | | | | | | | | | | | | | | | | | | | | | | | | | | | | | | | | | | | | | | | | | | | | | | | | | | | | | | | | | | | | | | | | | | | | | | | | | | | | | | | | | | | | | | | | | | | | | | | | | | | | | | | | | | | | | | | | | | | | | | | | | | | | | | | | | | | | | | | | | | | | | | | | | | | | | | | | | | | | | | | | | | | | | | | | | | | | | | | | | | | | | | | | | | | | | | | | | | | | | | | | | | | | | | | | | | | | | | | | | | |
| ◇筑後大堰 | | | | 0.35 | | | | | | | | | | | | | | | | | | | | | | | | | | | | | | | | | | | | | | | | | | | | | | | | | | | | | | | | | | | | | | | | | | | | | | | | | | | | | | | | | | | | | | | | | | | | | | | | | | | | | | | | | | | | | | | | | | | | | | | | | | | | | | | | | | | | | | | | | | | | | | | | | | | | | | | | | | | | | | | | | | | | | | | | | | | | | | | | | | | | | | | | | | | | | | | | | | | | | | | | | | | | | | | | | | | | | | | | | | | | | | | | | | | | | | | | | | | | | | | | | | | | | | | | | | | | | | | | | | | | | | | | | | | | | | | | | | | | | | | | | | | | | | | | | | | | | | | | | | | | | | | | | | | | | | | | | | | | | | | | | | | | | | | | | | | | | | | | | | | | | | | | | | | | | | | | | | | | | | | | | | | | | | | | | | | | | | | | | | | | | | | | | | | | | | | |
| 福岡導水 | | | | — | | | | | | | | | | | | | | | | | | | | | | | | | | | | | | | | | | | | | | | | | | | | | | | | | | | | | | | | | | | | | | | | | | | | | | | | | | | | | | | | | | | | | | | | | | | | | | | | | | | | | | | | | | | | | | | | | | | | | | | | | | | | | | | | | | | | | | | | | | | | | | | | | | | | | | | | | | | | | | | | | | | | | | | | | | | | | | | | | | | | | | | | | | | | | | | | | | | | | | | | | | | | | | | | | | | | | | | | | | | | | | | | | | | | | | | | | | | | | | | | | | | | | | | | | | | | | | | | | | | | | | | | | | | | | | | | | | | | | | | | | | | | | | | | | | | | | | | | | | | | | | | | | | | | | | | | | | | | | | | | | | | | | | | | | | | | | | | | | | | | | | | | | | | | | | | | | | | | | | | | | | | | | | | | | | | | | | | | | | | | | | | | | | | | | | | |
| 耳納山麓 | 0.41 | | 0.99 | 1.40 | | | | | | | | | | | | | | | | | | | | | | | | | | | | | | | | | | | | | | | | | | | | | | | | | | | | | | | | | | | | | | | | | | | | | | | | | | | | | | | | | | | | | | | | | | | | | | | | | | | | | | | | | | | | | | | | | | | | | | | | | | | | | | | | | | | | | | | | | | | | | | | | | | | | | | | | | | | | | | | | | | | | | | | | | | | | | | | | | | | | | | | | | | | | | | | | | | | | | | | | | | | | | | | | | | | | | | | | | | | | | | | | | | | | | | | | | | | | | | | | | | | | | | | | | | | | | | | | | | | | | | | | | | | | | | | | | | | | | | | | | | | | | | | | | | | | | | | | | | | | | | | | | | | | | | | | | | | | | | | | | | | | | | | | | | | | | | | | | | | | | | | | | | | | | | | | | | | | | | | | | | | | | | | | | | | | | | | | | | | | | | | | | | | | | | | |
| 下流用水 | | | | | | | | | | | | | | | | | | | | | | | | | | | | | | | | | | | | | | | | | | | | | | | | | | | | | | | | | | | | | | | | | | | | | | | | | | | | | | | | | | | | | | | | | | | | | | | | | | | | | | | | | | | | | | | | | | | | | | | | | | | | | | | | | | | | | | | | | | | | | | | | | | | | | | | | | | | | | | | | | | | | | | | | | | | | | | | | | | | | | | | | | | | | | | | | | | | | | | | | | | | | | | | | | | | | | | | | | | | | | | | | | | | | | | | | | | | | | | | | | | | | | | | | | | | | | | | | | | | | | | | | | | | | | | | | | | | | | | | | | | | | | | | | | | | | | | | | | | | | | | | | | | | | | | | | | | | | | | | | | | | | | | | | | | | | | | | | | | | | | | | | | | | | | | | | | | | | | | | | | | | | | | | | | | | | | | | | | | | | | | | | | | | | | | | | | | | |
| 下流土地改良 | | | 0.67 | 0.67 | | | | | | | | | | | | | | | | | | | | | | | | | | | | | | | | | | | | | | | | | | | | | | | | | | | | | | | | | | | | | | | | | | | | | | | | | | | | | | | | | | | | | | | | | | | | | | | | | | | | | | | | | | | | | | | | | | | | | | | | | | | | | | | | | | | | | | | | | | | | | | | | | | | | | | | | | | | | | | | | | | | | | | | | | | | | | | | | | | | | | | | | | | | | | | | | | | | | | | | | | | | | | | | | | | | | | | | | | | | | | | | | | | | | | | | | | | | | | | | | | | | | | | | | | | | | | | | | | | | | | | | | | | | | | | | | | | | | | | | | | | | | | | | | | | | | | | | | | | | | | | | | | | | | | | | | | | | | | | | | | | | | | | | | | | | | | | | | | | | | | | | | | | | | | | | | | | | | | | | | | | | | | | | | | | | | | | | | | | | | | | | | | | | | | | | |
| 竜門ダム | | 1.16 | 4.59 | 5.75 | | | | | | | | | | | | | | | | | | | | | | | | | | | | | | | | | | | | | | | | | | | | | | | | | | | | | | | | | | | | | | | | | | | | | | | | | | | | | | | | | | | | | | | | | | | | | | | | | | | | | | | | | | | | | | | | | | | | | | | | | | | | | | | | | | | | | | | | | | | | | | | | | | | | | | | | | | | | | | | | | | | | | | | | | | | | | | | | | | | | | | | | | | | | | | | | | | | | | | | | | | | | | | | | | | | | | | | | | | | | | | | | | | | | | | | | | | | | | | | | | | | | | | | | | | | | | | | | | | | | | | | | | | | | | | | | | | | | | | | | | | | | | | | | | | | | | | | | | | | | | | | | | | | | | | | | | | | | | | | | | | | | | | | | | | | | | | | | | | | | | | | | | | | | | | | | | | | | | | | | | | | | | | | | | | | | | | | | | | | | | | | | | | | | | | | |
| 猪幸田ダム | | | | 3.65 | | | | | | | | | | | | | | | | | | | | | | | | | | | | | | | | | | | | | | | | | | | | | | | | | | | | | | | | | | | | | | | | | | | | | | | | | | | | | | | | | | | | | | | | | | | | | | | | | | | | | | | | | | | | | | | | | | | | | | | | | | | | | | | | | | | | | | | | | | | | | | | | | | | | | | | | | | | | | | | | | | | | | | | | | | | | | | | | | | | | | | | | | | | | | | | | | | | | | | | | | | | | | | | | | | | | | | | | | | | | | | | | | | | | | | | | | | | | | | | | | | | | | | | | | | | | | | | | | | | | | | | | | | | | | | | | | | | | | | | | | | | | | | | | | | | | | | | | | | | | | | | | | | | | | | | | | | | | | | | | | | | | | | | | | | | | | | | | | | | | | | | | | | | | | | | | | | | | | | | | | | | | | | | | | | | | | | | | | | | | | | | | | | | | | | | |
| ◇下・松野開通 | 0.10 | | | 0.10 | | | | | | | | | | | | | | | | | | | | | | | | | | | | | | | | | | | | | | | | | | | | | | | | | | | | | | | | | | | | | | | | | | | | | | | | | | | | | | | | | | | | | | | | | | | | | | | | | | | | | | | | | | | | | | | | | | | | | | | | | | | | | | | | | | | | | | | | | | | | | | | | | | | | | | | | | | | | | | | | | | | | | | | | | | | | | | | | | | | | | | | | | | | | | | | | | | | | | | | | | | | | | | | | | | | | | | | | | | | | | | | | | | | | | | | | | | | | | | | | | | | | | | | | | | | | | | | | | | | | | | | | | | | | | | | | | | | | | | | | | | | | | | | | | | | | | | | | | | | | | | | | | | | | | | | | | | | | | | | | | | | | | | | | | | | | | | | | | | | | | | | | | | | | | | | | | | | | | | | | | | | | | | | | | | | | | | | | | | | | | | | | | | | | | | | |
| 佐賀導水 | | | | | | | | | | | | | | | | | | | | | | | | | | | | | | | | | | | | | | | | | | | | | | | | | | | | | | | | | | | | | | | | | | | | | | | | | | | | | | | | | | | | | | | | | | | | | | | | | | | | | | | | | | | | | | | | | | | | | | | | | | | | | | | | | | | | | | | | | | | | | | | | | | | | | | | | | | | | | | | | | | | | | | | | | | | | | | | | | | | | | | | | | | | | | | | | | | | | | | | | | | | | | | | | | | | | | | | | | | | | | | | | | | | | | | | | | | | | | | | | | | | | | | | | | | | | | | | | | | | | | | | | | | | | | | | | | | | | | | | | | | | | | | | | | | | | | | | | | | | | | | | | | | | | | | | | | | | | | | | | | | | | | | | | | | | | | | | | | | | | | | | | | | | | | | | | | | | | | | | | | | | | | | | | | | | | | | | | | | | | | | | | | | | | | | | | | | | |
| 城原川ダム | | | | 1.80 | | | | | | | | | | | | | | | | | | | | | | | | | | | | | | | | | | | | | | | | | | | | | | | | | | | | | | | | | | | | | | | | | | | | | | | | | | | | | | | | | | | | | | | | | | | | | | | | | | | | | | | | | | | | | | | | | | | | | | | | | | | | | | | | | | | | | | | | | | | | | | | | | | | | | | | | | | | | | | | | | | | | | | | | | | | | | | | | | | | | | | | | | | | | | | | | | | | | | | | | | | | | | | | | | | | | | | | | | | | | | | | | | | | | | | | | | | | | | | | | | | | | | | | | | | | | | | | | | | | | | | | | | | | | | | | | | | | | | | | | | | | | | | | | | | | | | | | | | | | | | | | | | | | | | | | | | | | | | | | | | | | | | | | | | | | | | | | | | | | | | | | | | | | | | | | | | | | | | | | | | | | | | | | | | | | | | | | | | | | | | | | | | | | | | | | |
| ◇山神ダム | 0.23 | | | 0.23 | | | | | | | | | | | | | | | | | | | | | | | | | | | | | | | | | | | | | | | | | | | | | | | | | | | | | | | | | | | | | | | | | | | | | | | | | | | | | | | | | | | | | | | | | | | | | | | | | | | | | | | | | | | | | | | | | | | | | | | | | | | | | | | | | | | | | | | | | | | | | | | | | | | | | | | | | | | | | | | | | | | | | | | | | | | | | | | | | | | | | | | | | | | | | | | | | | | | | | | | | | | | | | | | | | | | | | | | | | | | | | | | | | | | | | | | | | | | | | | | | | | | | | | | | | | | | | | | | | | | | | | | | | | | | | | | | | | | | | | | | | | | | | | | | | | | | | | | | | | | | | | | | | | | | | | | | | | | | | | | | | | | | | | | | | | | | | | | | | | | | | | | | | | | | | | | | | | | | | | | | | | | | | | | | | | | | | | | | | | | | | | | | | | | | | | |
| 赤石川ダム | | | | 1.53 | | | | | | | | | | | | | | | | | | | | | | | | | | | | | | | | | | | | | | | | | | | | | | | | | | | | | | | | | | | | | | | | | | | | | | | | | | | | | | | | | | | | | | | | | | | | | | | | | | | | | | | | | | | | | | | | | | | | | | | | | | | | | | | | | | | | | | | | | | | | | | | | | | | | | | | | | | | | | | | | | | | | | | | | | | | | | | | | | | | | | | | | | | | | | | | | | | | | | | | | | | | | | | | | | | | | | | | | | | | | | | | | | | | | | | | | | | | | | | | | | | | | | | | | | | | | | | | | | | | | | | | | | | | | | | | | | | | | | | | | | | | | | | | | | | | | | | | | | | | | | | | | | | | | | | | | | | | | | | | | | | | | | | | | | | | | | | | | | | | | | | | | | | | | | | | | | | | | | | | | | | | | | | | | | | | | | | | | | | | | | | | | | | | | | | | |
| 小 計 | 4.39 | 1.16 | 6.25 | 19.13 | | | | | | | | | | | | | | | | | | | | | | | | | | | | | | | | | | | | | | | | | | | | | | | | | | | | | | | | | | | | | | | | | | | | | | | | | | | | | | | | | | | | | | | | | | | | | | | | | | | | | | | | | | | | | | | | | | | | | | | | | | | | | | | | | | | | | | | | | | | | | | | | | | | | | | | | | | | | | | | | | | | | | | | | | | | | | | | | | | | | | | | | | | | | | | | | | | | | | | | | | | | | | | | | | | | | | | | | | | | | | | | | | | | | | | | | | | | | | | | | | | | | | | | | | | | | | | | | | | | | | | | | | | | | | | | | | | | | | | | | | | | | | | | | | | | | | | | | | | | | | | | | | | | | | | | | | | | | | | | | | | | | | | | | | | | | | | | | | | | | | | | | | | | | | | | | | | | | | | | | | | | | | | | | | | | | | | | | | | | | | | | | | | | | | | | |
| 未 定 | | | | 5.30 | | | | | | | | | | | | | | | | | | | | | | | | | | | | | | | | | | | | | | | | | | | | | | | | | | | | | | | | | | | | | | | | | | | | | | | | | | | | | | | | | | | | | | | | | | | | | | | | | | | | | | | | | | | | | | | | | | | | | | | | | | | | | | | | | | | | | | | | | | | | | | | | | | | | | | | | | | | | | | | | | | | | | | | | | | | | | | | | | | | | | | | | | | | | | | | | | | | | | | | | | | | | | | | | | | | | | | | | | | | | | | | | | | | | | | | | | | | | | | | | | | | | | | | | | | | | | | | | | | | | | | | | | | | | | | | | | | | | | | | | | | | | | | | | | | | | | | | | | | | | | | | | | | | | | | | | | | | | | | | | | | | | | | | | | | | | | | | | | | | | | | | | | | | | | | | | | | | | | | | | | | | | | | | | | | | | | | | | | | | | | | | | | | | | | | | |
| 合 計 | | | | 24.43 | | | | | | | | | | | | | | | | | | | | | | | | | | | | | | | | | | | | | | | | | | | | | | | | | | | | | | | | | | | | | | | | | | | | | | | | | | | | | | | | | | | | | | | | | | | | | | | | | | | | | | | | | | | | | | | | | | | | | | | | | | | | | | | | | | | | | | | | | | | | | | | | | | | | | | | | | | | | | | | | | | | | | | | | | | | | | | | | | | | | | | | | | | | | | | | | | | | | | | | | | | | | | | | | | | | | | | | | | | | | | | | | | | | | | | | | | | | | | | | | | | | | | | | | | | | | | | | | | | | | | | | | | | | | | | | | | | | | | | | | | | | | | | | | | | | | | | | | | | | | | | | | | | | | | | | | | | | | | | | | | | | | | | | | | | | | | | | | | | | | | | | | | | | | | | | | | | | | | | | | | | | | | | | | | | | | | | | | | | | | | | | | | | | | | | | |
| 事業名 | 上 水 | 工 水 | 農 水 | 未定 | 計 | 備考 | | | | | | | | | | | | | | | | | | | | | | | | | | | | | | | | | | | | | | | | | | | | | | | | | | | | | | | | | | | | | | | | | | | | | | | | | | | | | | | | | | | | | | | | | | | | | | | | | | | | | | | | | | | | | | | | | | | | | | | | | | | | | | | | | | | | | | | | | | | | | | | | | | | | | | | | | | | | | | | | | | | | | | | | | | | | | | | | | | | | | | | | | | | | | | | | | | | | | | | | | | | | | | | | | | | | | | | | | | | | | | | | | | | | | | | | | | | | | | | | | | | | | | | | | | | | | | | | | | | | | | | | | | | | | | | | | | | | | | | | | | | | | | | | | | | | | | | | | | | | | | | | | | | | | | | | | | | | | | | | | | | | | | | | | | | | | | | | | | | | | | | | | | | | | | | | | | | | | | | | | | | | | | | | | | | | | | | | | | | | | | | | | | | | | |
| 両筑平野用水 | 1.158 | 0.173 | | | 1.331 | | | | | | | | | | | | | | | | | | | | | | | | | | | | | | | | | | | | | | | | | | | | | | | | | | | | | | | | | | | | | | | | | | | | | | | | | | | | | | | | | | | | | | | | | | | | | | | | | | | | | | | | | | | | | | | | | | | | | | | | | | | | | | | | | | | | | | | | | | | | | | | | | | | | | | | | | | | | | | | | | | | | | | | | | | | | | | | | | | | | | | | | | | | | | | | | | | | | | | | | | | | | | | | | | | | | | | | | | | | | | | | | | | | | | | | | | | | | | | | | | | | | | | | | | | | | | | | | | | | | | | | | | | | | | | | | | | | | | | | | | | | | | | | | | | | | | | | | | | | | | | | | | | | | | | | | | | | | | | | | | | | | | | | | | | | | | | | | | | | | | | | | | | | | | | | | | | | | | | | | | | | | | | | | | | | | | | | | | | | | | | | | | | | | | | |
| 寺内ダム | 3.650 | | 2.510 | | 6.160 | | | | | | | | | | | | | | | | | | | | | | | | | | | | | | | | | | | | | | | | | | | | | | | | | | | | | | | | | | | | | | | | | | | | | | | | | | | | | | | | | | | | | | | | | | | | | | | | | | | | | | | | | | | | | | | | | | | | | | | | | | | | | | | | | | | | | | | | | | | | | | | | | | | | | | | | | | | | | | | | | | | | | | | | | | | | | | | | | | | | | | | | | | | | | | | | | | | | | | | | | | | | | | | | | | | | | | | | | | | | | | | | | | | | | | | | | | | | | | | | | | | | | | | | | | | | | | | | | | | | | | | | | | | | | | | | | | | | | | | | | | | | | | | | | | | | | | | | | | | | | | | | | | | | | | | | | | | | | | | | | | | | | | | | | | | | | | | | | | | | | | | | | | | | | | | | | | | | | | | | | | | | | | | | | | | | | | | | | | | | | | | | | | | | | | |
| 筑後大堰 | 0.350 | | | | 0.350 | | | | | | | | | | | | | | | | | | | | | | | | | | | | | | | | | | | | | | | | | | | | | | | | | | | | | | | | | | | | | | | | | | | | | | | | | | | | | | | | | | | | | | | | | | | | | | | | | | | | | | | | | | | | | | | | | | | | | | | | | | | | | | | | | | | | | | | | | | | | | | | | | | | | | | | | | | | | | | | | | | | | | | | | | | | | | | | | | | | | | | | | | | | | | | | | | | | | | | | | | | | | | | | | | | | | | | | | | | | | | | | | | | | | | | | | | | | | | | | | | | | | | | | | | | | | | | | | | | | | | | | | | | | | | | | | | | | | | | | | | | | | | | | | | | | | | | | | | | | | | | | | | | | | | | | | | | | | | | | | | | | | | | | | | | | | | | | | | | | | | | | | | | | | | | | | | | | | | | | | | | | | | | | | | | | | | | | | | | | | | | | | | | | | | | |
| 下流・赤石川河川開発 | 0.100 | | | | 0.100 | | | | | | | | | | | | | | | | | | | | | | | | | | | | | | | | | | | | | | | | | | | | | | | | | | | | | | | | | | | | | | | | | | | | | | | | | | | | | | | | | | | | | | | | | | | | | | | | | | | | | | | | | | | | | | | | | | | | | | | | | | | | | | | | | | | | | | | | | | | | | | | | | | | | | | | | | | | | | | | | | | | | | | | | | | | | | | | | | | | | | | | | | | | | | | | | | | | | | | | | | | | | | | | | | | | | | | | | | | | | | | | | | | | | | | | | | | | | | | | | | | | | | | | | | | | | | | | | | | | | | | | | | | | | | | | | | | | | | | | | | | | | | | | | | | | | | | | | | | | | | | | | | | | | | | | | | | | | | | | | | | | | | | | | | | | | | | | | | | | | | | | | | | | | | | | | | | | | | | | | | | | | | | | | | | | | | | | | | | | | | | | | | | | | | | |
| 山神ダム | 0.289 | | | | 0.289 | | | | | | | | | | | | | | | | | | | | | | | | | | | | | | | | | | | | | | | | | | | | | | | | | | | | | | | | | | | | | | | | | | | | | | | | | | | | | | | | | | | | | | | | | | | | | | | | | | | | | | | | | | | | | | | | | | | | | | | | | | | | | | | | | | | | | | | | | | | | | | | | | | | | | | | | | | | | | | | | | | | | | | | | | | | | | | | | | | | | | | | | | | | | | | | | | | | | | | | | | | | | | | | | | | | | | | | | | | | | | | | | | | | | | | | | | | | | | | | | | | | | | | | | | | | | | | | | | | | | | | | | | | | | | | | | | | | | | | | | | | | | | | | | | | | | | | | | | | | | | | | | | | | | | | | | | | | | | | | | | | | | | | | | | | | | | | | | | | | | | | | | | | | | | | | | | | | | | | | | | | | | | | | | | | | | | | | | | | | | | | | | | | | | | | |
| 開発済計 | 5.647 | 0.173 | 2.510 | | 8.230 | | | | | | | | | | | | | | | | | | | | | | | | | | | | | | | | | | | | | | | | | | | | | | | | | | | | | | | | | | | | | | | | | | | | | | | | | | | | | | | | | | | | | | | | | | | | | | | | | | | | | | | | | | | | | | | | | | | | | | | | | | | | | | | | | | | | | | | | | | | | | | | | | | | | | | | | | | | | | | | | | | | | | | | | | | | | | | | | | | | | | | | | | | | | | | | | | | | | | | | | | | | | | | | | | | | | | | | | | | | | | | | | | | | | | | | | | | | | | | | | | | | | | | | | | | | | | | | | | | | | | | | | | | | | | | | | | | | | | | | | | | | | | | | | | | | | | | | | | | | | | | | | | | | | | | | | | | | | | | | | | | | | | | | | | | | | | | | | | | | | | | | | | | | | | | | | | | | | | | | | | | | | | | | | | | | | | | | | | | | | | | | | | | | | | | |
| 福岡導水 | | | | | — | | | | | | | | | | | | | | | | | | | | | | | | | | | | | | | | | | | | | | | | | | | | | | | | | | | | | | | | | | | | | | | | | | | | | | | | | | | | | | | | | | | | | | | | | | | | | | | | | | | | | | | | | | | | | | | | | | | | | | | | | | | | | | | | | | | | | | | | | | | | | | | | | | | | | | | | | | | | | | | | | | | | | | | | | | | | | | | | | | | | | | | | | | | | | | | | | | | | | | | | | | | | | | | | | | | | | | | | | | | | | | | | | | | | | | | | | | | | | | | | | | | | | | | | | | | | | | | | | | | | | | | | | | | | | | | | | | | | | | | | | | | | | | | | | | | | | | | | | | | | | | | | | | | | | | | | | | | | | | | | | | | | | | | | | | | | | | | | | | | | | | | | | | | | | | | | | | | | | | | | | | | | | | | | | | | | | | | | | | | | | | | | | | | | | | |
| 筑後川下流用水 | | | | 0.620 | | 両事業相まって 開発 | | | | | | | | | | | | | | | | | | | | | | | | | | | | | | | | | | | | | | | | | | | | | | | | | | | | | | | | | | | | | | | | | | | | | | | | | | | | | | | | | | | | | | | | | | | | | | | | | | | | | | | | | | | | | | | | | | | | | | | | | | | | | | | | | | | | | | | | | | | | | | | | | | | | | | | | | | | | | | | | | | | | | | | | | | | | | | | | | | | | | | | | | | | | | | | | | | | | | | | | | | | | | | | | | | | | | | | | | | | | | | | | | | | | | | | | | | | | | | | | | | | | | | | | | | | | | | | | | | | | | | | | | | | | | | | | | | | | | | | | | | | | | | | | | | | | | | | | | | | | | | | | | | | | | | | | | | | | | | | | | | | | | | | | | | | | | | | | | | | | | | | | | | | | | | | | | | | | | | | | | | | | | | | | | | | | | | | | | | | | | | | | | | | | | |
| 筑後川下流土地改良 | | | | | 0.620 | | | | | | | | | | | | | | | | | | | | | | | | | | | | | | | | | | | | | | | | | | | | | | | | | | | | | | | | | | | | | | | | | | | | | | | | | | | | | | | | | | | | | | | | | | | | | | | | | | | | | | | | | | | | | | | | | | | | | | | | | | | | | | | | | | | | | | | | | | | | | | | | | | | | | | | | | | | | | | | | | | | | | | | | | | | | | | | | | | | | | | | | | | | | | | | | | | | | | | | | | | | | | | | | | | | | | | | | | | | | | | | | | | | | | | | | | | | | | | | | | | | | | | | | | | | | | | | | | | | | | | | | | | | | | | | | | | | | | | | | | | | | | | | | | | | | | | | | | | | | | | | | | | | | | | | | | | | | | | | | | | | | | | | | | | | | | | | | | | | | | | | | | | | | | | | | | | | | | | | | | | | | | | | | | | | | | | | | | | | | | | | | | | | | | | |
| 大山ダム | 1.310 | | | | 1.310 | | | | | | | | | | | | | | | | | | | | | | | | | | | | | | | | | | | | | | | | | | | | | | | | | | | | | | | | | | | | | | | | | | | | | | | | | | | | | | | | | | | | | | | | | | | | | | | | | | | | | | | | | | | | | | | | | | | | | | | | | | | | | | | | | | | | | | | | | | | | | | | | | | | | | | | | | | | | | | | | | | | | | | | | | | | | | | | | | | | | | | | | | | | | | | | | | | | | | | | | | | | | | | | | | | | | | | | | | | | | | | | | | | | | | | | | | | | | | | | | | | | | | | | | | | | | | | | | | | | | | | | | | | | | | | | | | | | | | | | | | | | | | | | | | | | | | | | | | | | | | | | | | | | | | | | | | | | | | | | | | | | | | | | | | | | | | | | | | | | | | | | | | | | | | | | | | | | | | | | | | | | | | | | | | | | | | | | | | | | | | | | | | | | | | | |
| 竜門ダム | | 1.160 | 4.590 | | 5.750 | | | | | | | | | | | | | | | | | | | | | | | | | | | | | | | | | | | | | | | | | | | | | | | | | | | | | | | | | | | | | | | | | | | | | | | | | | | | | | | | | | | | | | | | | | | | | | | | | | | | | | | | | | | | | | | | | | | | | | | | | | | | | | | | | | | | | | | | | | | | | | | | | | | | | | | | | | | | | | | | | | | | | | | | | | | | | | | | | | | | | | | | | | | | | | | | | | | | | | | | | | | | | | | | | | | | | | | | | | | | | | | | | | | | | | | | | | | | | | | | | | | | | | | | | | | | | | | | | | | | | | | | | | | | | | | | | | | | | | | | | | | | | | | | | | | | | | | | | | | | | | | | | | | | | | | | | | | | | | | | | | | | | | | | | | | | | | | | | | | | | | | | | | | | | | | | | | | | | | | | | | | | | | | | | | | | | | | | | | | | | | | | | | | | | | |
| 猪幸田ダム | | | | 3.500 | 0.650 | | | | | | | | | | | | | | | | | | | | | | | | | | | | | | | | | | | | | | | | | | | | | | | | | | | | | | | | | | | | | | | | | | | | | | | | | | | | | | | | | | | | | | | | | | | | | | | | | | | | | | | | | | | | | | | | | | | | | | | | | | | | | | | | | | | | | | | | | | | | | | | | | | | | | | | | | | | | | | | | | | | | | | | | | | | | | | | | | | | | | | | | | | | | | | | | | | | | | | | | | | | | | | | | | | | | | | | | | | | | | | | | | | | | | | | | | | | | | | | | | | | | | | | | | | | | | | | | | | | | | | | | | | | | | | | | | | | | | | | | | | | | | | | | | | | | | | | | | | | | | | | | | | | | | | | | | | | | | | | | | | | | | | | | | | | | | | | | | | | | | | | | | | | | | | | | | | | | | | | | | | | | | | | | | | | | | | | | | | | | | | | | | | | | | | |
| 佐賀導水 | 0.650 | | | | 1.200 | 両事業相まって 開発 | | | | | | | | | | | | | | | | | | | | | | | | | | | | | | | | | | | | | | | | | | | | | | | | | | | | | | | | | | | | | | | | | | | | | | | | | | | | | | | | | | | | | | | | | | | | | | | | | | | | | | | | | | | | | | | | | | | | | | | | | | | | | | | | | | | | | | | | | | | | | | | | | | | | | | | | | | | | | | | | | | | | | | | | | | | | | | | | | | | | | | | | | | | | | | | | | | | | | | | | | | | | | | | | | | | | | | | | | | | | | | | | | | | | | | | | | | | | | | | | | | | | | | | | | | | | | | | | | | | | | | | | | | | | | | | | | | | | | | | | | | | | | | | | | | | | | | | | | | | | | | | | | | | | | | | | | | | | | | | | | | | | | | | | | | | | | | | | | | | | | | | | | | | | | | | | | | | | | | | | | | | | | | | | | | | | | | | | | | | | | | | | | | | | | |
| 城原川ダム | | | 0.910 | 1.200 | 1.390 | | | | | | | | | | | | | | | | | | | | | | | | | | | | | | | | | | | | | | | | | | | | | | | | | | | | | | | | | | | | | | | | | | | | | | | | | | | | | | | | | | | | | | | | | | | | | | | | | | | | | | | | | | | | | | | | | | | | | | | | | | | | | | | | | | | | | | | | | | | | | | | | | | | | | | | | | | | | | | | | | | | | | | | | | | | | | | | | | | | | | | | | | | | | | | | | | | | | | | | | | | | | | | | | | | | | | | | | | | | | | | | | | | | | | | | | | | | | | | | | | | | | | | | | | | | | | | | | | | | | | | | | | | | | | | | | | | | | | | | | | | | | | | | | | | | | | | | | | | | | | | | | | | | | | | | | | | | | | | | | | | | | | | | | | | | | | | | | | | | | | | | | | | | | | | | | | | | | | | | | | | | | | | | | | | | | | | | | | | | | | | | | | | | | | | |
| 耳納山麓土地改良 | 0.480 | | | | 3.500 | | | | | | | | | | | | | | | | | | | | | | | | | | | | | | | | | | | | | | | | | | | | | | | | | | | | | | | | | | | | | | | | | | | | | | | | | | | | | | | | | | | | | | | | | | | | | | | | | | | | | | | | | | | | | | | | | | | | | | | | | | | | | | | | | | | | | | | | | | | | | | | | | | | | | | | | | | | | | | | | | | | | | | | | | | | | | | | | | | | | | | | | | | | | | | | | | | | | | | | | | | | | | | | | | | | | | | | | | | | | | | | | | | | | | | | | | | | | | | | | | | | | | | | | | | | | | | | | | | | | | | | | | | | | | | | | | | | | | | | | | | | | | | | | | | | | | | | | | | | | | | | | | | | | | | | | | | | | | | | | | | | | | | | | | | | | | | | | | | | | | | | | | | | | | | | | | | | | | | | | | | | | | | | | | | | | | | | | | | | | | | | | | | | | | | |
| 小石原川ダム | | | | 0.700 | 0.700 | | | | | | | | | | | | | | | | | | | | | | | | | | | | | | | | | | | | | | | | | | | | | | | | | | | | | | | | | | | | | | | | | | | | | | | | | | | | | | | | | | | | | | | | | | | | | | | | | | | | | | | | | | | | | | | | | | | | | | | | | | | | | | | | | | | | | | | | | | | | | | | | | | | | | | | | | | | | | | | | | | | | | | | | | | | | | | | | | | | | | | | | | | | | | | | | | | | | | | | | | | | | | | | | | | | | | | | | | | | | | | | | | | | | | | | | | | | | | | | | | | | | | | | | | | | | | | | | | | | | | | | | | | | | | | | | | | | | | | | | | | | | | | | | | | | | | | | | | | | | | | | | | | | | | | | | | | | | | | | | | | | | | | | | | | | | | | | | | | | | | | | | | | | | | | | | | | | | | | | | | | | | | | | | | | | | | | | | | | | | | | | | | | | | | | |
| 小 計 | 2.440 | 1.160 | 6.120 | 5.400 | 15.12 | | | | | | | | | | | | | | | | | | | | | | | | | | | | | | | | | | | | | | | | | | | | | | | | | | | | | | | | | | | | | | | | | | | | | | | | | | | | | | | | | | | | | | | | | | | | | | | | | | | | | | | | | | | | | | | | | | | | | | | | | | | | | | | | | | | | | | | | | | | | | | | | | | | | | | | | | | | | | | | | | | | | | | | | | | | | | | | | | | | | | | | | | | | | | | | | | | | | | | | | | | | | | | | | | | | | | | | | | | | | | | | | | | | | | | | | | | | | | | | | | | | | | | | | | | | | | | | | | | | | | | | | | | | | | | | | | | | | | | | | | | | | | | | | | | | | | | | | | | | | | | | | | | | | | | | | | | | | | | | | | | | | | | | | | | | | | | | | | | | | | | | | | | | | | | | | | | | | | | | | | | | | | | | | | | | | | | | | | | | | | | | | | | | | | | |
| 未 定 | | | | 2.600 | 2.600 | | | | | | | | | | | | | | | | | | | | | | | | | | | | | | | | | | | | | | | | | | | | | | | | | | | | | | | | | | | | | | | | | | | | | | | | | | | | | | | | | | | | | | | | | | | | | | | | | | | | | | | | | | | | | | | | | | | | | | | | | | | | | | | | | | | | | | | | | | | | | | | | | | | | | | | | | | | | | | | | | | | | | | | | | | | | | | | | | | | | | | | | | | | | | | | | | | | | | | | | | | | | | | | | | | | | | | | | | | | | | | | | | | | | | | | | | | | | | | | | | | | | | | | | | | | | | | | | | | | | | | | | | | | | | | | | | | | | | | | | | | | | | | | | | | | | | | | | | | | | | | | | | | | | | | | | | | | | | | | | | | | | | | | | | | | | | | | | | | | | | | | | | | | | | | | | | | | | | | | | | | | | | | | | | | | | | | | | | | | | | | | | | | | | | | |
| 開発予定計 | 2.440 | 1.160 | 6.120 | 8.000 | 17.72 | | | | | | | | | | | | | | | | | | | | | | | | | | | | | | | | | | | | | | | | | | | | | | | | | | | | | | | | | | | | | | | | | | | | | | | | | | | | | | | | | | | | | | | | | | | | | | | | | | | | | | | | | | | | | | | | | | | | | | | | | | | | | | | | | | | | | | | | | | | | | | | | | | | | | | | | | | | | | | | | | | | | | | | | | | | | | | | | | | | | | | | | | | | | | | | | | | | | | | | | | | | | | | | | | | | | | | | | | | | | | | | | | | | | | | | | | | | | | | | | | | | | | | | | | | | | | | | | | | | | | | | | | | | | | | | | | | | | | | | | | | | | | | | | | | | | | | | | | | | | | | | | | | | | | | | | | | | | | | | | | | | | | | | | | | | | | | | | | | | | | | | | | | | | | | | | | | | | | | | | | | | | | | | | | | | | | | | | | | | | | | | | | | | | | | |
| 開発済+予定 合計 | 7.987 | 1.333 | 8.630 | 8.000 | 25.95 | | | | | | | | | | | | | | | | | | | | | | | | | | | | | | | | | | | | | | | | | | | | | | | | | | | | | | | | | | | | | | | | | | | | | | | | | | | | | | | | | | | | | | | | | | | | | | | | | | | | | | | | | | | | | | | | | | | | | | | | | | | | | | | | | | | | | | | | | | | | | | | | | | | | | | | | | | | | | | | | | | | | | | | | | | | | | | | | | | | | | | | | | | | | | | | | | | | | | | | | | | | | | | | | | | | | | | | | | | | | | | | | | | | | | | | | | | | | | | | | | | | | | | | | | | | | | | | | | | | | | | | | | | | | | | | | | | | | | | | | | | | | | | | | | | | | | | | | | | | | | | | | | | | | | | | | | | | | | | | | | | | | | | | | | | | | | | | | | | | | | | | | | | | | | | | | | | | | | | | | | | | | | | | | | | | | | | | | | | | | | | | | | | | | | | |
| 事業名 | 上 水 | 工 水 | 農 水 | 計 | 備考 | | | | | | | | | | | | | | | | | | | | | | | | | | | | | | | | | | | | | | | | | | | | | | | | | | | | | | | | | | | | | | | | | | | | | | | | | | | | | | | | | | | | | | | | | | | | | | | | | | | | | | | | | | | | | | | | | | | | | | | | | | | | | | | | | | | | | | | | | | | | | | | | | | | | | | | | | | | | | | | | | | | | | | | | | | | | | | | | | | | | | | | | | | | | | | | | | | | | | | | | | | | | | | | | | | | | | | | | | | | | | | | | | | | | | | | | | | | | | | | | | | | | | | | | | | | | | | | | | | | | | | | | | | | | | | | | | | | | | | | | | | | | | | | | | | | | | | | | | | | | | | | | | | | | | | | | | | | | | | | | | | | | | | | | | | | | | | | | | | | | | | | | | | | | | | | | | | | | | | | | | | | | | | | | | | | | | | | | | | | | | | | | | | | | | | |
| 両筑平野用水 | 1.01 | 0.17 | 2.51 | 3.69 | | | | | | | | | | | | | | | | | | | | | | | | | | | | | | | | | | | | | | | | | | | | | | | | | | | | | | | | | | | | | | | | | | | | | | | | | | | | | | | | | | | | | | | | | | | | | | | | | | | | | | | | | | | | | | | | | | | | | | | | | | | | | | | | | | | | | | | | | | | | | | | | | | | | | | | | | | | | | | | | | | | | | | | | | | | | | | | | | | | | | | | | | | | | | | | | | | | | | | | | | | | | | | | | | | | | | | | | | | | | | | | | | | | | | | | | | | | | | | | | | | | | | | | | | | | | | | | | | | | | | | | | | | | | | | | | | | | | | | | | | | | | | | | | | | | | | | | | | | | | | | | | | | | | | | | | | | | | | | | | | | | | | | | | | | | | | | | | | | | | | | | | | | | | | | | | | | | | | | | | | | | | | | | | | | | | | | | | | | | | | | | | | | | | | | | |
| 寺内ダム | 3.65 | | | 3.65 | | | | | | | | | | | | | | | | | | | | | | | | | | | | | | | | | | | | | | | | | | | | | | | | | | | | | | | | | | | | | | | | | | | | | | | | | | | | | | | | | | | | | | | | | | | | | | | | | | | | | | | | | | | | | | | | | | | | | | | | | | | | | | | | | | | | | | | | | | | | | | | | | | | | | | | | | | | | | | | | | | | | | | | | | | | | | | | | | | | | | | | | | | | | | | | | | | | | | | | | | | | | | | | | | | | | | | | | | | | | | | | | | | | | | | | | | | | | | | | | | | | | | | | | | | | | | | | | | | | | | | | | | | | | | | | | | | | | | | | | | | | | | | | | | | | | | | | | | | | | | | | | | | | | | | | | | | | | | | | | | | | | | | | | | | | | | | | | | | | | | | | | | | | | | | | | | | | | | | | | | | | | | | | | | | | | | | | | | | | | | | | | | | | | | | | |
| 筑後大堰 | 0.35 | | | 0.35 | | | | | | | | | | | | | | | | | | | | | | | | | | | | | | | | | | | | | | | | | | | | | | | | | | | | | | | | | | | | | | | | | | | | | | | | | | | | | | | | | | | | | | | | | | | | | | | | | | | | | | | | | | | | | | | | | | | | | | | | | | | | | | | | | | | | | | | | | | | | | | | | | | | | | | | | | | | | | | | | | | | | | | | | | | | | | | | | | | | | | | | | | | | | | | | | | | | | | | | | | | | | | | | | | | | | | | | | | | | | | | | | | | | | | | | | | | | | | | | | | | | | | | | | | | | | | | | | | | | | | | | | | | | | | | | | | | | | | | | | | | | | | | | | | | | | | | | | | | | | | | | | | | | | | | | | | | | | | | | | | | | | | | | | | | | | | | | | | | | | | | | | | | | | | | | | | | | | | | | | | | | | | | | | | | | | | | | | | | | | | | | | | | | | | | | |
| 竜門ダム | | 1.16 | 4.59 | 5.75 | | | | | | | | | | | | | | | | | | | | | | | | | | | | | | | | | | | | | | | | | | | | | | | | | | | | | | | | | | | | | | | | | | | | | | | | | | | | | | | | | | | | | | | | | | | | | | | | | | | | | | | | | | | | | | | | | | | | | | | | | | | | | | | | | | | | | | | | | | | | | | | | | | | | | | | | | | | | | | | | | | | | | | | | | | | | | | | | | | | | | | | | | | | | | | | | | | | | | | | | | | | | | | | | | | | | | | | | | | | | | | | | | | | | | | | | | | | | | | | | | | | | | | | | | | | | | | | | | | | | | | | | | | | | | | | | | | | | | | | | | | | | | | | | | | | | | | | | | | | | | | | | | | | | | | | | | | | | | | | | | | | | | | | | | | | | | | | | | | | | | | | | | | | | | | | | | | | | | | | | | | | | | | | | | | | | | | | | | | | | | | | | | | | | | | | |
| 下流・赤石川河川開発 | 0.10 | | | 0.10 | | | | | | | | | | | | | | | | | | | | | | | | | | | | | | | | | | | | | | | | | | | | | | | | | | | | | | | | | | | | | | | | | | | | | | | | | | | | | | | | | | | | | | | | | | | | | | | | | | | | | | | | | | | | | | | | | | | | | | | | | | | | | | | | | | | | | | | | | | | | | | | | | | | | | | | | | | | | | | | | | | | | | | | | | | | | | | | | | | | | | | | | | | | | | | | | | | | | | | | | | | | | | | | | | | | | | | | | | | | | | | | | | | | | | | | | | | | | | | | | | | | | | | | | | | | | | | | | | | | | | | | | | | | | | | | | | | | | | | | | | | | | | | | | | | | | | | | | | | | | | | | | | | | | | | | | | | | | | | | | | | | | | | | | | | | | | | | | | | | | | | | | | | | | | | | | | | | | | | | | | | | | | | | | | | | | | | | | | | | | | | | | | | | | | | | |
| 耳納山麓土地改良 | 0.48 | | 0.91 | 1.39 | | | | | | | | | | | | | | | | | | | | | | | | | | | | | | | | | | | | | | | | | | | | | | | | | | | | | | | | | | | | | | | | | | | | | | | | | | | | | | | | | | | | | | | | | | | | | | | | | | | | | | | | | | | | | | | | | | | | | | | | | | | | | | | | | | | | | | | | | | | | | | | | | | | | | | | | | | | | | | | | | | | | | | | | | | | | | | | | | | | | | | | | | | | | | | | | | | | | | | | | | | | | | | | | | | | | | | | | | | | | | | | | | | | | | | | | | | | | | | | | | | | | | | | | | | | | | | | | | | | | | | | | | | | | | | | | | | | | | | | | | | | | | | | | | | | | | | | | | | | | | | | | | | | | | | | | | | | | | | | | | | | | | | | | | | | | | | | | | | | | | | | | | | | | | | | | | | | | | | | | | | | | | | | | | | | | | | | | | | | | | | | | | | | | | | | |
| 山神ダム | 0.29 | | | 0.29 | | | | | | | | | | | | | | | | | | | | | | | | | | | | | | | | | | | | | | | | | | | | | | | | | | | | | | | | | | | | | | | | | | | | | | | | | | | | | | | | | | | | | | | | | | | | | | | | | | | | | | | | | | | | | | | | | | | | | | | | | | | | | | | | | | | | | | | | | | | | | | | | | | | | | | | | | | | | | | | | | | | | | | | | | | | | | | | | | | | | | | | | | | | | | | | | | | | | | | | | | | | | | | | | | | | | | | | | | | | | | | | | | | | | | | | | | | | | | | | | | | | | | | | | | | | | | | | | | | | | | | | | | | | | | | | | | | | | | | | | | | | | | | | | | | | | | | | | | | | | | | | | | | | | | | | | | | | | | | | | | | | | | | | | | | | | | | | | | | | | | | | | | | | | | | | | | | | | | | | | | | | | | | | | | | | | | | | | | | | | | | | | | | | | | | | |
| 小計 | 5.88 | 1.33 | 8.01 | 15.22 | | | | | | | | | | | | | | | | | | | | | | | | | | | | | | | | | | | | | | | | | | | | | | | | | | | | | | | | | | | | | | | | | | | | | | | | | | | | | | | | | | | | | | | | | | | | | | | | | | | | | | | | | | | | | | | | | | | | | | | | | | | | | | | | | | | | | | | | | | | | | | | | | | | | | | | | | | | | | | | | | | | | | | | | | | | | | | | | | | | | | | | | | | | | | | | | | | | | | | | | | | | | | | | | | | | | | | | | | | | | | | | | | | | | | | | | | | | | | | | | | | | | | | | | | | | | | | | | | | | | | | | | | | | | | | | | | | | | | | | | | | | | | | | | | | | | | | | | | | | | | | | | | | | | | | | | | | | | | | | | | | | | | | | | | | | | | | | | | | | | | | | | | | | | | | | | | | | | | | | | | | | | | | | | | | | | | | | | | | | | | | | | | | | | | | | |
| 福岡導水 | | | | — | | | | | | | | | | | | | | | | | | | | | | | | | | | | | | | | | | | | | | | | | | | | | | | | | | | | | | | | | | | | | | | | | | | | | | | | | | | | | | | | | | | | | | | | | | | | | | | | | | | | | | | | | | | | | | | | | | | | | | | | | | | | | | | | | | | | | | | | | | | | | | | | | | | | | | | | | | | | | | | | | | | | | | | | | | | | | | | | | | | | | | | | | | | | | | | | | | | | | | | | | | | | | | | | | | | | | | | | | | | | | | | | | | | | | | | | | | | | | | | | | | | | | | | | | | | | | | | | | | | | | | | | | | | | | | | | | | | | | | | | | | | | | | | | | | | | | | | | | | | | | | | | | | | | | | | | | | | | | | | | | | | | | | | | | | | | | | | | | | | | | | | | | | | | | | | | | | | | | | | | | | | | | | | | | | | | | | | | | | | | | | | | | | | | | | | |
| 大山ダム | 1.31 | | | 1.31 | | | | | | | | | | | | | | | | | | | | | | | | | | | | | | | | | | | | | | | | | | | | | | | | | | | | | | | | | | | | | | | | | | | | | | | | | | | | | | | | | | | | | | | | | | | | | | | | | | | | | | | | | | | | | | | | | | | | | | | | | | | | | | | | | | | | | | | | | | | | | | | | | | | | | | | | | | | | | | | | | | | | | | | | | | | | | | | | | | | | | | | | | | | | | | | | | | | | | | | | | | | | | | | | | | | | | | | | | | | | | | | | | | | | | | | | | | | | | | | | | | | | | | | | | | | | | | | | | | | | | | | | | | | | | | | | | | | | | | | | | | | | | | | | | | | | | | | | | | | | | | | | | | | | | | | | | | | | | | | | | | | | | | | | | | | | | | | | | | | | | | | | | | | | | | | | | | | | | | | | | | | | | | | | | | | | | | | | | | | | | | | | | | | | | | | |
| 佐賀導水 | 0.65 | | | 0.65 | | | | | | | | | | | | | | | | | | | | | | | | | | | | | | | | | | | | | | | | | | | | | | | | | | | | | | | | | | | | | | | | | | | | | | | | | | | | | | | | | | | | | | | | | | | | | | | | | | | | | | | | | | | | | | | | | | | | | | | | | | | | | | | | | | | | | | | | | | | | | | | | | | | | | | | | | | | | | | | | | | | | | | | | | | | | | | | | | | | | | | | | | | | | | | | | | | | | | | | | | | | | | | | | | | | | | | | | | | | | | | | | | | | | | | | | | | | | | | | | | | | | | | | | | | | | | | | | | | | | | | | | | | | | | | | | | | | | | | | | | | | | | | | | | | | | | | | | | | | | | | | | | | | | | | | | | | | | | | | | | | | | | | | | | | | | | | | | | | | | | | | | | | | | | | | | | | | | | | | | | | | | | | | | | | | | | | | | | | | | | | | | | | | | | | | |
| 筑後川下流用水 | | | 0.14 | 0.14 | 両事業相まって 開発 | | | | | | | | | | | | | | | | | | | | | | | | | | | | | | | | | | | | | | | | | | | | | | | | | | | | | | | | | | | | | | | | | | | | | | | | | | | | | | | | | | | | | | | | | | | | | | | | | | | | | | | | | | | | | | | | | | | | | | | | | | | | | | | | | | | | | | | | | | | | | | | | | | | | | | | | | | | | | | | | | | | | | | | | | | | | | | | | | | | | | | | | | | | | | | | | | | | | | | | | | | | | | | | | | | | | | | | | | | | | | | | | | | | | | | | | | | | | | | | | | | | | | | | | | | | | | | | | | | | | | | | | | | | | | | | | | | | | | | | | | | | | | | | | | | | | | | | | | | | | | | | | | | | | | | | | | | | | | | | | | | | | | | | | | | | | | | | | | | | | | | | | | | | | | | | | | | | | | | | | | | | | | | | | | | | | | | | | | | | | | | | | | | | | | | |
| 筑後川下流土地改良 | | | | | | | | | | | | | | | | | | | | | | | | | | | | | | | | | | | | | | | | | | | | | | | | | | | | | | | | | | | | | | | | | | | | | | | | | | | | | | | | | | | | | | | | | | | | | | | | | | | | | | | | | | | | | | | | | | | | | | | | | | | | | | | | | | | | | | | | | | | | | | | | | | | | | | | | | | | | | | | | | | | | | | | | | | | | | | | | | | | | | | | | | | | | | | | | | | | | | | | | | | | | | | | | | | | | | | | | | | | | | | | | | | | | | | | | | | | | | | | | | | | | | | | | | | | | | | | | | | | | | | | | | | | | | | | | | | | | | | | | | | | | | | | | | | | | | | | | | | | | | | | | | | | | | | | | | | | | | | | | | | | | | | | | | | | | | | | | | | | | | | | | | | | | | | | | | | | | | | | | | | | | | | | | | | | | | | | | | | | | | | | | | | | | | | | | | | | |
| 小石原川ダム | 0.65 | | | 0.65 | | | | | | | | | | | | | | | | | | | | | | | | | | | | | | | | | | | | | | | | | | | | | | | | | | | | | | | | | | | | | | | | | | | | | | | | | | | | | | | | | | | | | | | | | | | | | | | | | | | | | | | | | | | | | | | | | | | | | | | | | | | | | | | | | | | | | | | | | | | | | | | | | | | | | | | | | | | | | | | | | | | | | | | | | | | | | | | | | | | | | | | | | | | | | | | | | | | | | | | | | | | | | | | | | | | | | | | | | | | | | | | | | | | | | | | | | | | | | | | | | | | | | | | | | | | | | | | | | | | | | | | | | | | | | | | | | | | | | | | | | | | | | | | | | | | | | | | | | | | | | | | | | | | | | | | | | | | | | | | | | | | | | | | | | | | | | | | | | | | | | | | | | | | | | | | | | | | | | | | | | | | | | | | | | | | | | | | | | | | | | | | | | | | | | | | |
| 両筑平野用水灌漑 | | | | 0.00 | | | | | | | | | | | | | | | | | | | | | | | | | | | | | | | | | | | | | | | | | | | | | | | | | | | | | | | | | | | | | | | | | | | | | | | | | | | | | | | | | | | | | | | | | | | | | | | | | | | | | | | | | | | | | | | | | | | | | | | | | | | | | | | | | | | | | | | | | | | | | | | | | | | | | | | | | | | | | | | | | | | | | | | | | | | | | | | | | | | | | | | | | | | | | | | | | | | | | | | | | | | | | | | | | | | | | | | | | | | | | | | | | | | | | | | | | | | | | | | | | | | | | | | | | | | | | | | | | | | | | | | | | | | | | | | | | | | | | | | | | | | | | | | | | | | | | | | | | | | | | | | | | | | | | | | | | | | | | | | | | | | | | | | | | | | | | | | | | | | | | | | | | | | | | | | | | | | | | | | | | | | | | | | | | | | | | | | | | | | | | | | | | | | | | | | |
| 小 計 | 2.61 | 0.00 | 0.14 | 2.75 | | | | | | | | | | | | | | | | | | | | | | | | | | | | | | | | | | | | | | | | | | | | | | | | | | | | | | | | | | | | | | | | | | | | | | | | | | | | | | | | | | | | | | | | | | | | | | | | | | | | | | | | | | | | | | | | | | | | | | | | | | | | | | | | | | | | | | | | | | | | | | | | | | | | | | | | | | | | | | | | | | | | | | | | | | | | | | | | | | | | | | | | | | | | | | | | | | | | | | | | | | | | | | | | | | | | | | | | | | | | | | | | | | | | | | | | | | | | | | | | | | | | | | | | | | | | | | | | | | | | | | | | | | | | | | | | | | | | | | | | | | | | | | | | | | | | | | | | | | | | | | | | | | | | | | | | | | | | | | | | | | | | | | | | | | | | | | | | | | | | | | | | | | | | | | | | | | | | | | | | | | | | | | | | | | | | | | | | | | | | | | | | | | | | | | | |
| 自流 | 1.86 | 1.25 | | 3.11 | | | | | | | | | | | | | | | | | | | | | | | | | | | | | | | | | | | | | | | | | | | | | | | | | | | | | | | | | | | | | | | | | | | | | | | | | | | | | | | | | | | | | | | | | | | | | | | | | | | | | | | | | | | | | | | | | | | | | | | | | | | | | | | | | | | | | | | | | | | | | | | | | | | | | | | | | | | | | | | | | | | | | | | | | | | | | | | | | | | | | | | | | | | | | | | | | | | | | | | | | | | | | | | | | | | | | | | | | | | | | | | | | | | | | | | | | | | | | | | | | | | | | | | | | | | | | | | | | | | | | | | | | | | | | | | | | | | | | | | | | | | | | | | | | | | | | | | | | | | | | | | | | | | | | | | | | | | | | | | | | | | | | | | | | | | | | | | | | | | | | | | | | | | | | | | | | | | | | | | | | | | | | | | | | | | | | | | | | | | | | | | | | | | | | | | |
| 地下水 | 0.23 | 0.01 | | 0.24 | | | | | | | | | | | | | | | | | | | | | | | | | | | | | | | | | | | | | | | | | | | | | | | | | | | | | | | | | | | | | | | | | | | | | | | | | | | | | | | | | | | | | | | | | | | | | | | | | | | | | | | | | | | | | | | | | | | | | | | | | | | | | | | | | | | | | | | | | | | | | | | | | | | | | | | | | | | | | | | | | | | | | | | | | | | | | | | | | | | | | | | | | | | | | | | | | | | | | | | | | | | | | | | | | | | | | | | | | | | | | | | | | | | | | | | | | | | | | | | | | | | | | | | | | | | | | | | | | | | | | | | | | | | | | | | | | | | | | | | | | | | | | | | | | | | | | | | | | | | | | | | | | | | | | | | | | | | | | | | | | | | | | | | | | | | | | | | | | | | | | | | | | | | | | | | | | | | | | | | | | | | | | | | | | | | | | | | | | | | | | | | | | | | | | | | |
| その他 | 0.24 | 0.00 | | 0.24 | | | | | | | | | | | | | | | | | | | | | | | | | | | | | | | | | | | | | | | | | | | | | | | | | | | | | | | | | | | | | | | | | | | | | | | | | | | | | | | | | | | | | | | | | | | | | | | | | | | | | | | | | | | | | | | | | | | | | | | | | | | | | | | | | | | | | | | | | | | | | | | | | | | | | | | | | | | | | | | | | | | | | | | | | | | | | | | | | | | | | | | | | | | | | | | | | | | | | | | | | | | | | | | | | | | | | | | | | | | | | | | | | | | | | | | | | | | | | | | | | | | | | | | | | | | | | | | | | | | | | | | | | | | | | | | | | | | | | | | | | | | | | | | | | | | | | | | | | | | | | | | | | | | | | | | | | | | | | | | | | | | | | | | | | | | | | | | | | | | | | | | | | | | | | | | | | | | | | | | | | | | | | | | | | | | | | | | | | | | | | | | | | | | | | | | |
| 小計 | 2.33 | 1.26 | | 3.59 | | | | | | | | | | | | | | | | | | | | | | | | | | | | | | | | | | | | | | | | | | | | | | | | | | | | | | | | | | | | | | | | | | | | | | | | | | | | | | | | | | | | | | | | | | | | | | | | | | | | | | | | | | | | | | | | | | | | | | | | | | | | | | | | | | | | | | | | | | | | | | | | | | | | | | | | | | | | | | | | | | | | | | | | | | | | | | | | | | | | | | | | | | | | | | | | | | | | | | | | | | | | | | | | | | | | | | | | | | | | | | | | | | | | | | | | | | | | | | | | | | | | | | | | | | | | | | | | | | | | | | | | | | | | | | | | | | | | | | | | | | | | | | | | | | | | | | | | | | | | | | | | | | | | | | | | | | | | | | | | | | | | | | | | | | | | | | | | | | | | | | | | | | | | | | | | | | | | | | | | | | | | | | | | | | | | | | | | | | | | | | | | | | | | | | | |
| 合計 | 10.82 | 2.59 | 0.14 | 21.56 | | | | | | | | | | | | | | | | | | | | | | | | | | | | | | | | | | | | | | | | | | | | | | | | | | | | | | | | | | | | | | | | | | | | | | | | | | | | | | | | | | | | | | | | | | | | | | | | | | | | | | | | | | | | | | | | | | | | | | | | | | | | | | | | | | | | | | | | | | | | | | | | | | | | | | | | | | | | | | | | | | | | | | | | | | | | | | | | | | | | | | | | | | | | | | | | | | | | | | | | | | | | | | | | | | | | | | | | | | | | | | | | | | | | | | | | | | | | | | | | | | | | | | | | | | | | | | | | | | | | | | | | | | | | | | | | | | | | | | | | | | | | | | | | | | | | | | | | | | | | | | | | | | | | | | | | | | | | | | | | | | | | | | | | | | | | | | | | | | | | | | | | | | | | | | | | | | | | | | | | | | | | | | | | | | | | | | | | | | | | | | | | | | | | | | | |
| 備 考 (計画の一部変更) | S45.12.22 寺内ダム追加 S49.07.26 筑後大堰、福岡導水追加 | S59.02.24 赤石川ダム追加 | H元.01.24 赤石川ダムを大山ダムに名称変更 H05.09.21 小石原川ダム追加 H11.01.29 大山ダム工期変更等 | | | | | | | | | | | | | | | | | | | | | | | | | | | | | | | | | | | | | | | | | | | | | | | | | | | | | | | | | | | | | | | | | | | | | | | | | | | | | | | | | | | | | | | | | | | | | | | | | | | | | | | | | | | | | | | | | | | | | | | | | | | | | | | | | | | | | | | | | | | | | | | | | | | | | | | | | | | | | | | | | | | | | | | | | | | | | | | | | | | | | | | | | | | | | | | | | | | | | | | | | | | | | | | | | | | | | | | | | | | | | | | | | | | | | | | | | | | | | | | | | | | | | | | | | | | | | | | | | | | | | | | | | | | | | | | | | | | | | | | | | | | | | | | | | | | | | | | | | | | | | | | | | | | | | | | | | | | | | | | | | | | | | | | | | | | | | | | | | | | | | | | | | | | | | | | | | | | | | | | | | | | | | | | | | | | | | | | | | | | | | | | | | | | | | | | | |
| 佐賀導水 関連事項 | | S56.01.30 佐賀導水・城原川ダム 両事業相まって開発される 水量：1.8㎥/S 工期：昭和49年度～ | H元.01.24 工期を昭和49年度～平成6年度までとする 水道用水 0.65㎥/S H11.01.29 工期を昭和49年度～平成20年度までとする | | | | | | | | | | | | | | | | | | | | | | | | | | | | | | | | | | | | | | | | | | | | | | | | | | | | | | | | | | | | | | | | | | | | | | | | | | | | | | | | | | | | | | | | | | | | | | | | | | | | | | | | | | | | | | | | | | | | | | | | | | | | | | | | | | | | | | | | | | | | | | | | | | | | | | | | | | | | | | | | | | | | | | | | | | | | | | | | | | | | | | | | | | | | | | | | | | | | | | | | | | | | | | | | | | | | | | | | | | | | | | | | | | | | | | | | | | | | | | | | | | | | | | | | | | | | | | | | | | | | | | | | | | | | | | | | | | | | | | | | | | | | | | | | | | | | | | | | | | | | | | | | | | | | | | | | | | | | | | | | | | | | | | | | | | | | | | | | | | | | | | | | | | | | | | | | | | | | | | | | | | | | | | | | | | | | | | | | | | | | | | | | | | | | | | | | |

第 4 章

水道用水供給事業

第 2 節 施設の概要

1 取水・浄水施設

(1) 嘉瀬川浄水場全体図

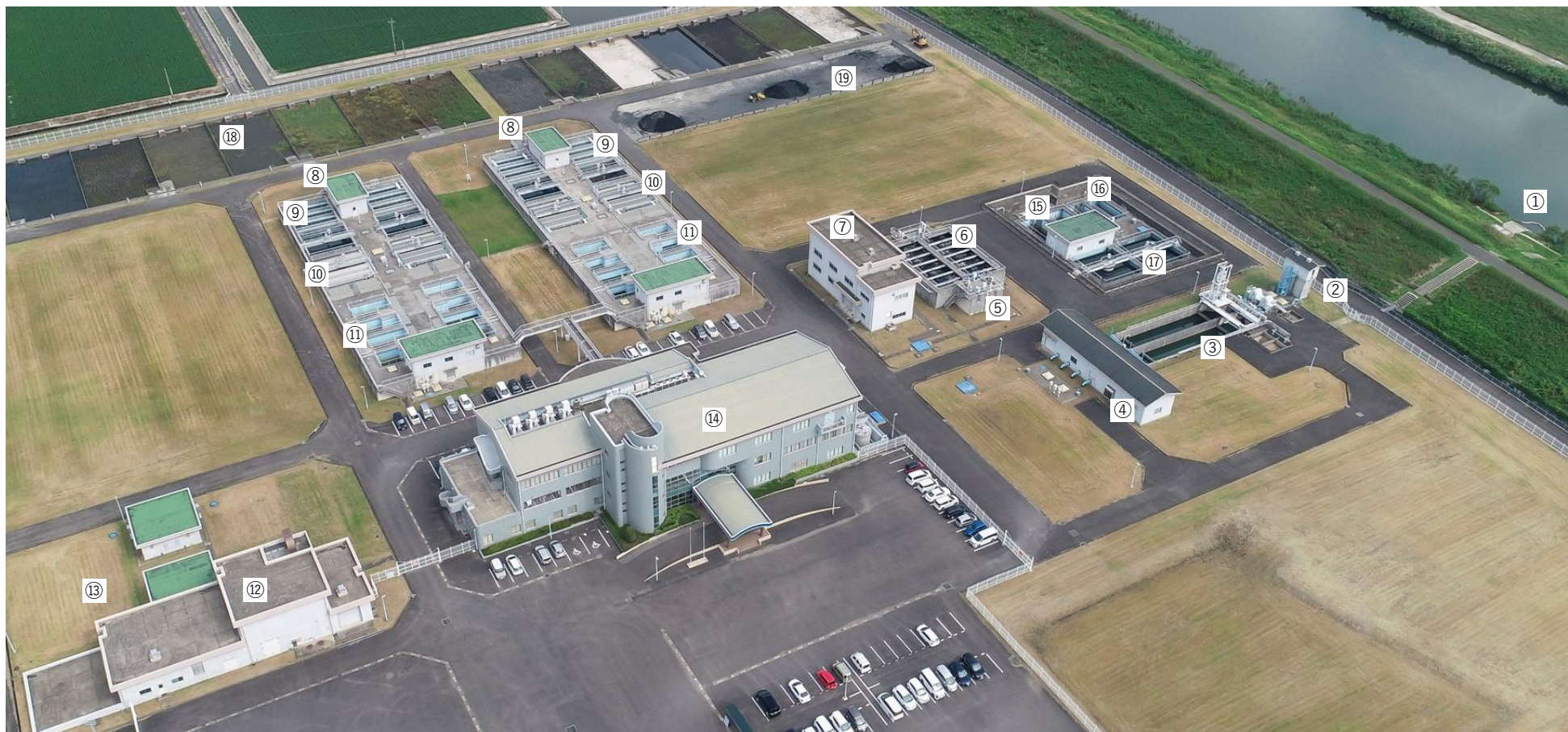

- ① 取水口
- ② 川裏ゲート室
- ③ 沈砂池
- ④ 導水ポンプ棟
- ⑤ 着水井

- ⑥ 活性炭接触池
- ⑦ 粉末活性炭注入設備棟
- ⑧ 急速混和池
- ⑨ フロック形成池
- ⑩ 薬品沈澱池

- ⑪ 急速ろ過池
- ⑫ 送水ポンプ棟
- ⑬ 塩素混和池/ 浄水池
- ⑭ 管理本館
- ⑮ 排水地

- ⑯ 排泥池
- ⑰ 濃縮槽
- ⑱ 天日乾燥床
- ⑲ 汚泥ヤード

(2) 嘉瀬川浄水場フローシート

嘉瀬川浄水場 水位高低図

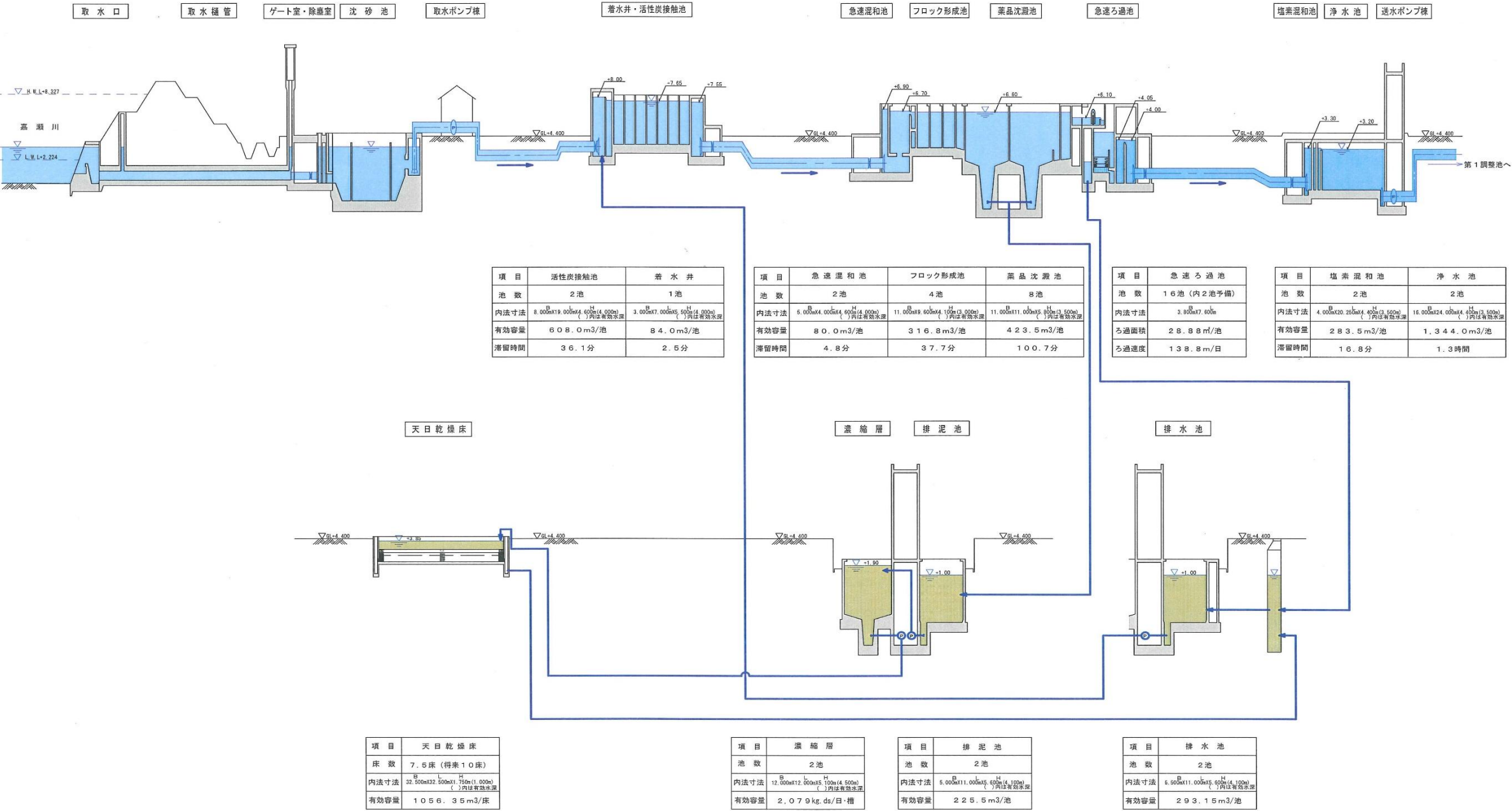

(3) 嘉瀬川浄水場施設概要

| 種別 | 名称 | 内容 |
|---------|---------|---|
| 取水・導水施設 | 取水口 | 鉄筋コンクリート造 幅：B=3.60m 長：L=14.47m 取水口固定堰天端高 T.P.+1.770m |
| | 取水樋管 | 鉄筋コンクリート造 幅：B=1.50m 高：H=1.00m 長：L=57.21m 1連 |
| | 導水ポンプ | 形式：横軸両吸込渦巻ポンプ 口径： ϕ 350mm 吐出量：13m ³ /min 全揚程：8.5m 原動機出力：30kW 回転数=880rpm 電圧：440V 台数：4台（うち1台予備） |
| | 沈砂池 | 鉄筋コンクリート造 2池 幅：B=5.00m 高：H=6.30m 長：L=20.00m |
| 浄水施設 | 活性炭接触池 | 鉄筋コンクリート造 2池 幅：B=8.00m 高：H=4.60m 長：L=19.00m 有効水深：4.0m 有効容量：608.0m ³ /池 滞留時間：36.1分 |
| | 着水井 | 鉄筋コンクリート造 1池 幅：B=7.00m 高：H=5.50m 長：L=3.00m 有効水深：4.0m 有効容量：84.0m ³ /池 滞留時間：2.5分 |
| | 急速混和池 | 鉄筋コンクリート造 2池 幅：B=5.00m 高：H=4.60m 長：L=4.00m 有効水深：4.00m 有効容量：80.0m ³ /池 滞留時間：4.8分 |
| | フロック形成池 | 鉄筋コンクリート造 4池 幅：B=11.00m 高：H=4.10m 長：L=9.60m 有効水深：3.30m 有効容量：316.8m ³ /池 滞留時間：28.2分 |
| | 薬品沈殿池 | 横流式 鉄筋コンクリート造 8池 幅：B=11.00m 高：H=5.80m 長：L=11.00m 有効水深：5.00m 有効容量：423.5m ³ /池 滞留時間：75.5分 |
| | 急速ろ過池 | 鉄筋コンクリート造 16池 幅：B=3.80m 長：L=7.60m ろ過面積：28.88m ² /池 ろ過速度：138.8m/日 |
| | 浄水池 | 鉄筋コンクリート造 2池 幅：B=16.00m 高：H=4.40m 長：L=24.00m 有効水深：3.50m 有効容量：1,344.0m ³ /池 滞留時間：1.3時間 |
| | 薬品注入設備 | 凝集剤（PAC）注入設備、アルカリ剤（消石灰）注入設備、 塩素（次亜塩素酸ナトリウム）注入設備、粉末活性炭注入設備 |

| 種別 | 名称 | 内容 |
|--------|---------|--|
| 浄水施設 | 変電動力設備等 | 受変電設備：受電6.6KV、1回線 自家発電設備：無給油連続12時間運転可能 交流発電機×1基 容量：1,500KVA 電圧：6.6KV 回転数：1,800rpm ガスタービンエンジン1基 出力：1,800ps 燃料：A重油 |
| 排水処理施設 | 排水池 | 鉄筋コンクリート造 2池 幅：B=11.00m 高：H=5.60m 長：L=6.50m 有効水深：4.10m 有効容量：293.15m ³ /池 |
| | 排泥池 | 鉄筋コンクリート造 2池 幅：B=5.00m 高：H=5.60m 長：L=11.00m 有効水深：4.10m 有効容量：225.5m ³ /池 |
| | 濃縮槽 | 鉄筋コンクリート造 2槽 幅：B=12.00m 高：H=5.10m 長：L=12.00m 有効水深：4.50m 処理固形物量：2,079kg・ds/日・槽 |
| | 天日乾燥床 | 鉄筋コンクリート造 7.5床（将来計画10床） 幅：B=32.50m 高：H=1.75m 長：L=32.50m 有効水深：1.00m 有効容量：1,056.35m ³ /池 |
| 送水施設 | 送水ポンプ | 形式：横軸片吸込多段タービンポンプ 口径：吸込φ250mm、吐出φ200mm 吐出量：9.3m ³ /min 全揚程：161m 原動機出力：355kw 回転数=1,780rpm 電圧：6.6kV 台数：5台（うち1台予備） |
| | 第一調整池 | プレストレストコンクリート造（二槽式） 内径：35.2m 有効水深：8.0m 有効容量：7,700m ³ H.W.L：+133.0m L.W.L：+125.0m |
| | 第二調整池 | プレストレストコンクリート造 内径：28.5m 有効水深：8.5m 有効容量：5,400m ³ H.W.L：+120.0m L.W.L：+111.5m |
| | 中継ポンプ場 | 鉄筋コンクリート造 形式：横軸両吸込渦巻ポンプ 口径：吸込φ250mm、吐出φ200mm 吐出量：7.92m ³ /min 全揚程：21.7m 原動機出力：45kw 回転数=1,765rpm 電圧：220V 台数：3台（うち1台予備） |
| | 送水管 | φ1,000mm～φ150mmL=約86.0km |
| 監視計装設備 | | 監視計装設備 |

2 送水施設

(1) 送水管路図

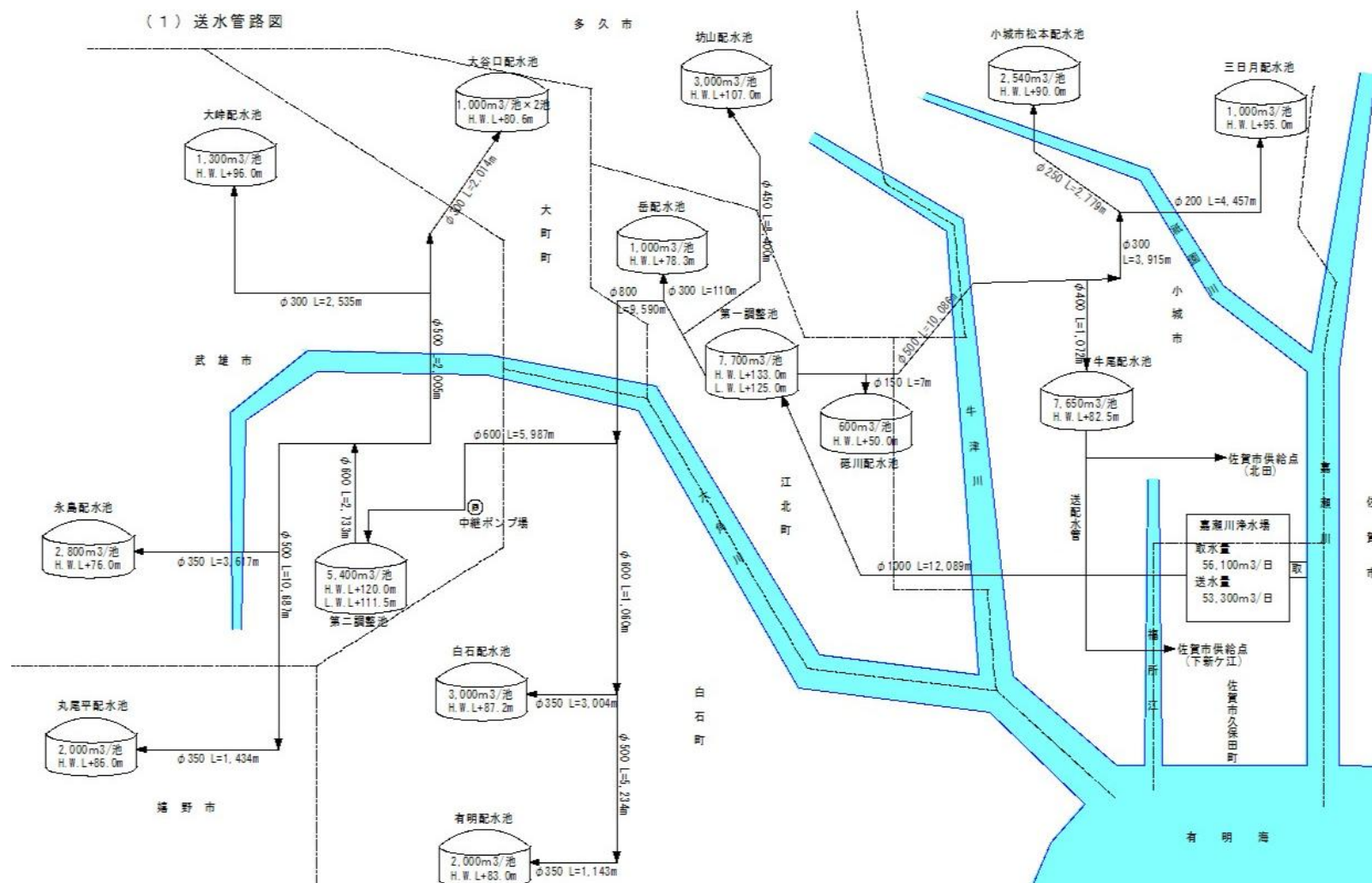

(2) 水位高低図

(2) 水位高低図

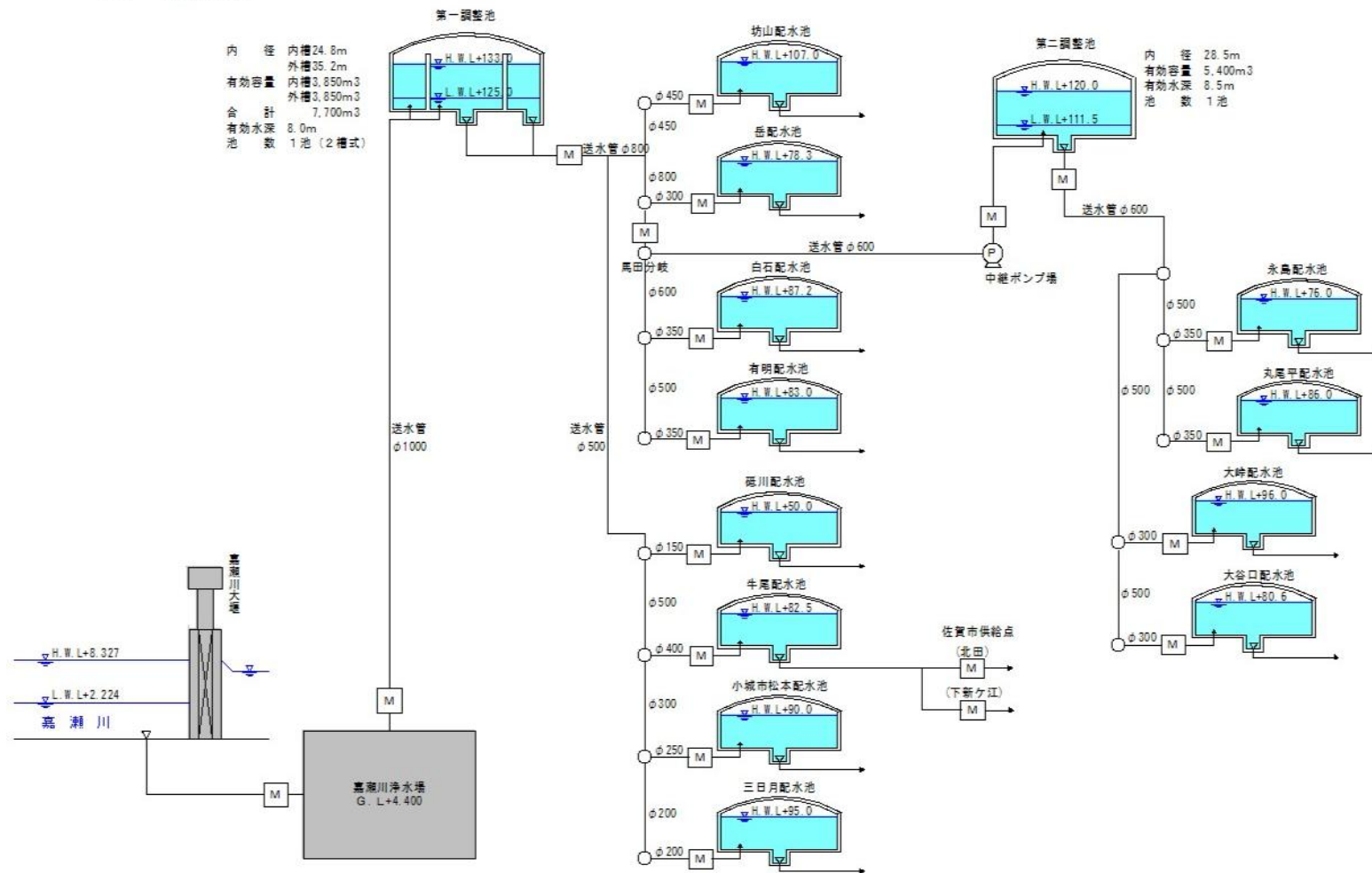

3 管路延長

(1) 口径別管路延長

1. 送水管

| 口径 | R2 | R3 | R4 | R5 | R6 |
|-----------------|--------|--------|--------|--------|--------|
| 300mm未満 | 7,345 | 7,345 | 7,345 | 7,345 | 7,345 |
| 300mm～500mm未満 | 17,750 | 17,750 | 17,750 | 17,750 | 17,750 |
| 500mm～1000mm未満 | 49,203 | 49,203 | 49,203 | 49,203 | 49,203 |
| 1000mm～1500mm未満 | 11,809 | 11,809 | 11,809 | 11,809 | 11,809 |
| 計 | 86,107 | 86,107 | 86,107 | 86,107 | 86,107 |

(2) 管種別管路延長

1. 送水管

| 管種 | | R2 | R3 | R4 | R5 | R6 |
|----------|----------|--------|--------|--------|--------|--------|
| ダクタイル鋳鉄管 | 耐震継手 | 38,632 | 38,632 | 38,632 | 38,632 | 38,632 |
| | K型継手 良地盤 | 29,366 | 29,366 | 29,366 | 29,366 | 29,366 |
| | その他 | 16,699 | 16,699 | 16,699 | 16,699 | 16,699 |
| | 計 | 84,697 | 84,697 | 84,697 | 84,697 | 84,697 |
| 鋼管 | 溶接継手 | 1,297 | 1,297 | 1,297 | 1,297 | 1,297 |
| | その他 | 113 | 113 | 113 | 113 | 113 |
| | 計 | 1,410 | 1,410 | 1,410 | 1,410 | 1,410 |
| 合計 | | 86,107 | 86,107 | 86,107 | 86,107 | 86,107 |

4 耐震化の状況

| | | R2 | R3 | R4 | R5 | R6 |
|------|----------------------|---------|---------|---------|---------|---------|
| 基幹管路 | 延長 | 86,107 | 86,107 | 86,107 | 86,107 | 86,107 |
| | 延長のうち耐震適合性を有する管の延長 | 69,295 | 69,295 | 69,295 | 69,295 | 69,295 |
| | 耐震化率 | 80.48% | 80.48% | 80.48% | 80.48% | 80.48% |
| 浄水場 | 浄水能力の合計 | 48,460 | 48,460 | 48,460 | 53,300 | 53,300 |
| | 耐震適合性のある浄水施設の浄水能力の合計 | 48,460 | 48,460 | 48,460 | 53,300 | 53,300 |
| | 耐震化率 | 100.00% | 100.00% | 100.00% | 100.00% | 100.00% |
| 配水池 | 配水池容量合計 | 13,100 | 13,100 | 13,100 | 13,100 | 13,100 |
| | 耐震適合性のある配水池容量合計 | 13,100 | 13,100 | 13,100 | 13,100 | 13,100 |
| | 耐震化率 | 100.00% | 100.00% | 100.00% | 100.00% | 100.00% |

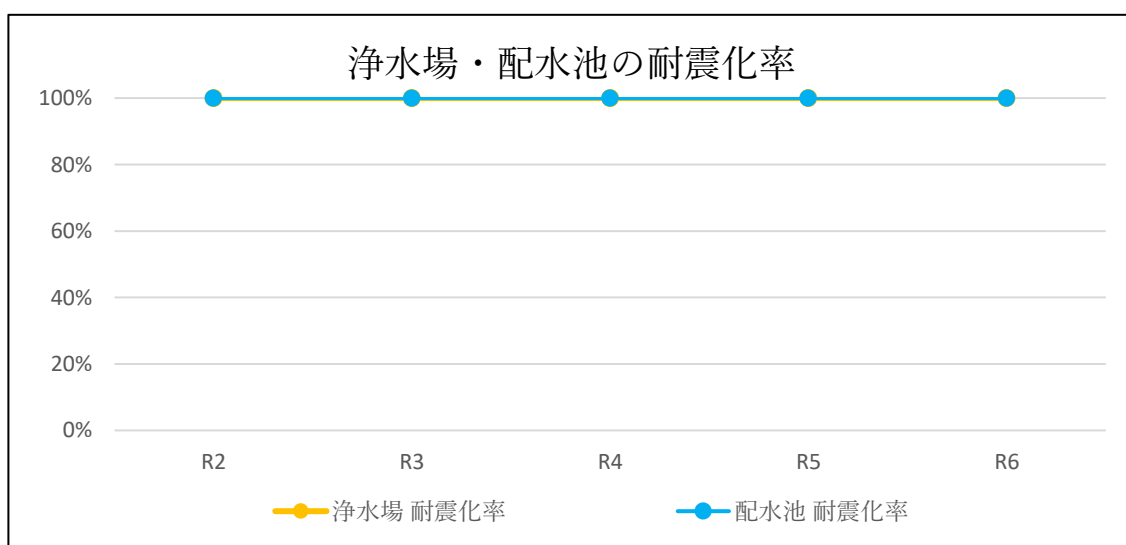
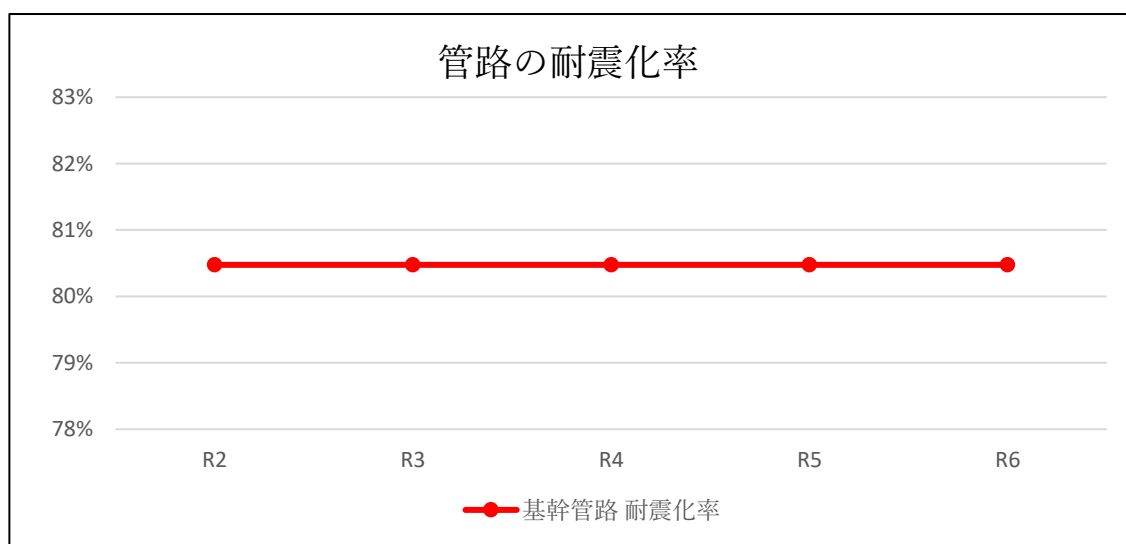

第 4 章

水道用水供給事業

第 3 節 決算

1 概 況

(1) 総括事項

イ 事業概要

本年度の年間送水量は13,272,456^m³で、前年度と比較して207,481^m³（1.6％）の増加、年間有収水量は13,115,052^m³で、前年度と比較して206,210^m³（1.6％）の増加となった。

また、一日平均送水量は36,363^m³、一日最大送水量は令和6年11月25日に40,250^m³を記録し、施設能力日量53,300^m³に対して、施設利用率は68.2％、最大稼働率は75.5％であった。

主な建設改良事業としては、嘉瀬川浄水場無停電電源設備等更新工事や、ページ&トラップ付ガスクロマトグラフ質量分析装置等の更新を実施した。

なお、資材の調達が困難となったことによる工期延長のため、嘉瀬川浄水場監視制御設備等長寿命化工事及び牛津川遊水地事業（排水機場建設）に伴う送水管布設替工事に係る建設改良費の予算698,280,000円を翌年度に繰り越した。

ロ 経理

収益的収支については、収益的収入1,535,848,728円（1,661,385,049円）に対し、収益的支出1,528,789,554円（1,640,256,902円）の決算で、税抜きでは7,059,174円の純利益となった。

り、前年度と比べて100,829,270円減少しているが、これは、用水供給事業会計において前年度まで立て替えていた水道事業統合関連経費の返還が皆減となったことによるものである。

資本的収支については、資本的収入152,905,625円(152,905,625円)に対し、資本的支出1,192,150,948円（1,206,167,188円）の決算で、資本的収入額が資本的支出額に不足する額は税込みで1,053,261,563円となった。この不足額は、当年度分消費税及び地方消費税資本的収支調整額13,998,463円及び過年度分損益勘定留保資金1,039,263,100円で補てんした。

※文中（ ）書は税込額

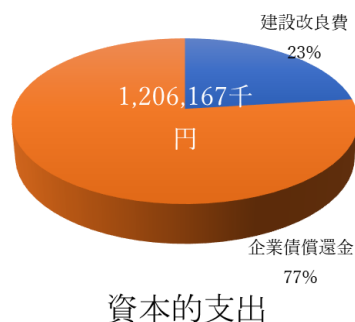
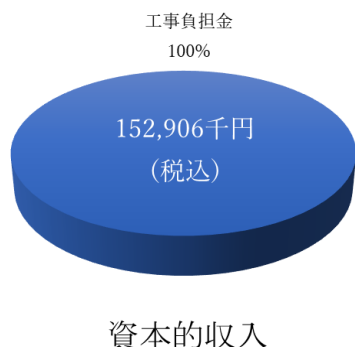
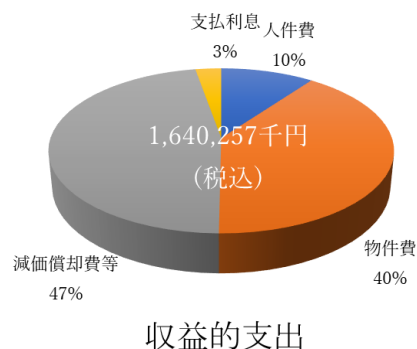
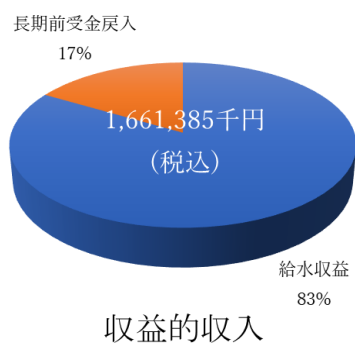

(2) 議会議決事項

| 議案番号 | 件 名 | 提出年月日 | 議決年月日 |
|------|--|----------|----------|
| 9 | 佐賀西部広域水道企業団水道事業給水条例の一部を改正する条例 | R6.9.27 | R6.9.27 |
| 10 | 令和5年度佐賀西部広域水道企業団水道事業会計決算剰余金の処分について | R6.9.27 | R6.9.27 |
| 11 | 令和5年度佐賀西部広域水道企業団水道事業会計の決算の認定について | R6.9.27 | R6.9.27 |
| 12 | 佐賀西部広域水道企業団水道用水供給条例の一部を改正する条例 | R6.12.26 | R6.12.26 |
| 13 | 佐賀西部広域水道企業団特別職報酬等審議会条例 | R6.12.26 | R6.12.26 |
| 14 | 佐賀西部広域水道企業団特別職の議員報酬、報酬、費用弁償及び期末手当に関する条例の一部を改正する条例 | R6.12.26 | R6.12.26 |
| 15 | 令和6年度佐賀西部広域水道企業団水道事業会計補正予算（第1号） | R6.12.26 | R6.12.26 |
| 1 | 佐賀西部広域水道企業団議会の個人情報の保護に関する条例の一部を改正する条例 | R7.2.27 | R7.2.27 |
| 2 | 佐賀西部広域水道企業団個人情報の保護に関する法律施行条例の一部を改正する条例 | R7.2.27 | R7.2.27 |
| 3 | 佐賀西部広域水道企業団職員の給与の種類及び基準に関する条例の一部を改正する条例 | R7.2.27 | R7.2.27 |
| 4 | 佐賀西部広域水道企業団布設工事監督者の配置基準及び資格基準並びに水道技術管理者の資格基準に関する条例の一部を改正する条例 | R7.2.27 | R7.2.27 |
| 5 | 佐賀県市町総合事務組合規約の変更について | R7.2.27 | R7.2.27 |
| 6 | 令和6年度佐賀西部広域水道企業団水道事業会計補正予算（第2号） | R7.2.27 | R7.2.27 |
| 7 | 令和7年度佐賀西部広域水道企業団水道事業会計予算 | R7.2.27 | R7.2.27 |

(3) 行政官庁認可事項

該 当 事 項 な し

2 工 事

(1) 建設改良工事の概況

(1件1000万円以上について内容記載)

| 工 事 名 又 は 機 器 名 | 工事費(円) | 着工年月日 | 竣工年月日 |
|--|-------------|---------|----------|
| 浄水R6第1号 嘉瀬川浄水場監視制御設備等長寿命化工事 | 451,000,000 | R6.6.26 | R7.10.31 |
| 用改工R6第4号 牛津川遊水地事業（排水機場建設）に伴う送水管 布設替工事 | 247,280,000 | R7.1.29 | R8.3.23 |
| 令和6年度 パージ&トラップ付ガスクロマトグラフ質量分析装置 | 15,015,000 | R6.8.30 | R7.2.28 |

(2) 保存工事の概況

(1件1000万円以上について内容記載)

| 工 事 名 又 は 機 器 名 | 工事費(円) | 着工年月日 | 竣工年月日 |
|--|------------|---------|---------|
| 浄水修繕R6第2号 嘉瀬川浄水場No. 2 及びNo. 3 送水ポンプ吐出弁ほ か修繕工事 | 11,660,000 | R6.5.9 | R7.2.7 |
| 浄水修繕R6第3号 嘉瀬川浄水場No. 1 及びNo. 3 送水ポンプ始動抵抗 器修繕工事 | 10,560,000 | R6.5.29 | R7.2.28 |

(3) 繰越工事の概況

(1件1000万円以上について内容記載)

| 工 事 名 又 は 機 器 名 | 工事費(円) | 着工年月日 | 竣工年月日 |
|--|-------------|---------|----------|
| 浄水R6第1号 嘉瀬川浄水場監視制御設備等長寿命化工事 | 451,000,000 | R6.6.26 | R7.10.31 |
| 用改工R6第4号 牛津川遊水地事業（排水機場建設）に伴う送水 管布設替工事 | 247,280,000 | R7.1.29 | R8.3.23 |

第 4 章

水道用水供給事業

第 4 節 取水・供給水

1 月別取水量・供給水量状況

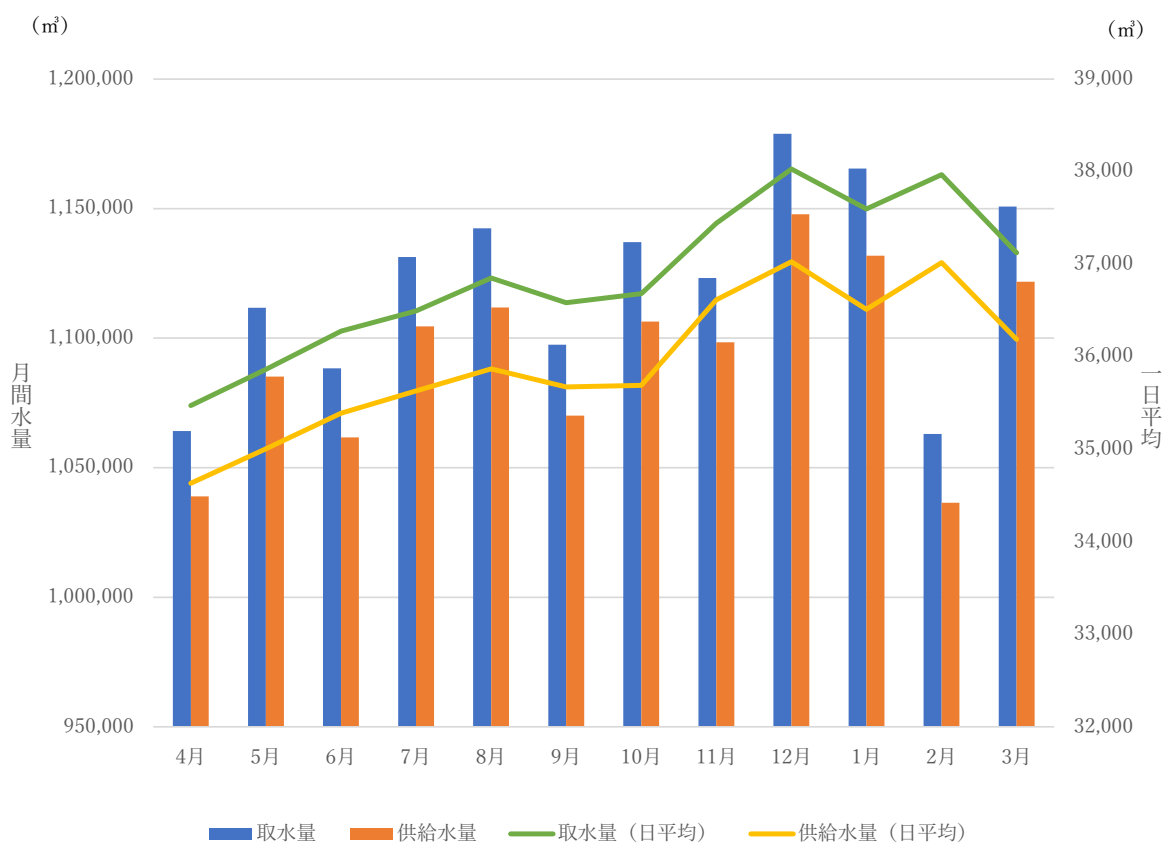

単位：m³

| | 4月 | 5月 | 6月 | 7月 | 8月 | 9月 | 10月 |
|-------|-----------|-----------|-----------|-----------|-----------|-----------|-----------|
| 取水量 | 1,064,146 | 1,111,720 | 1,088,321 | 1,131,350 | 1,142,372 | 1,097,517 | 1,137,110 |
| (日平均) | 35,472 | 35,862 | 36,277 | 36,495 | 36,851 | 36,584 | 36,681 |
| (日最大) | 36,898 | 37,441 | 38,687 | 38,033 | 39,013 | 37,954 | 38,341 |
| (日最小) | 32,365 | 31,681 | 32,823 | 31,839 | 32,497 | 32,431 | 34,650 |
| 供給水量 | 1,038,957 | 1,085,130 | 1,061,670 | 1,104,511 | 1,111,890 | 1,070,156 | 1,106,415 |
| (日平均) | 34,632 | 35,004 | 35,389 | 35,629 | 35,867 | 35,672 | 35,691 |
| (日最大) | 36,031 | 36,232 | 37,161 | 36,920 | 37,227 | 36,852 | 37,017 |
| (日最小) | 32,068 | 31,636 | 32,367 | 31,397 | 32,320 | 32,500 | 34,155 |

| | 11月 | 12月 | 1月 | 2月 | 3月 | 合計 |
|-------|-----------|-----------|-----------|-----------|-----------|------------|
| 取水量 | 1,123,216 | 1,178,866 | 1,165,464 | 1,063,037 | 1,150,774 | 13,453,893 |
| (日平均) | 37,441 | 38,028 | 37,596 | 37,966 | 37,122 | 36,860 |
| (日最大) | 40,671 | 40,086 | 38,906 | 40,220 | 38,752 | 40,671 |
| (日最小) | 35,109 | 34,882 | 35,871 | 35,620 | 35,056 | 31,681 |
| 供給水量 | 1,098,413 | 1,147,820 | 1,131,797 | 1,036,471 | 1,121,822 | 13,115,052 |
| (日平均) | 36,614 | 37,026 | 36,510 | 37,017 | 36,188 | 35,932 |
| (日最大) | 39,151 | 38,928 | 37,892 | 38,830 | 37,289 | 39,151 |
| (日最小) | 34,860 | 34,165 | 35,142 | 34,891 | 34,422 | 31,397 |

2 電力使用状況

・嘉瀬川浄水場

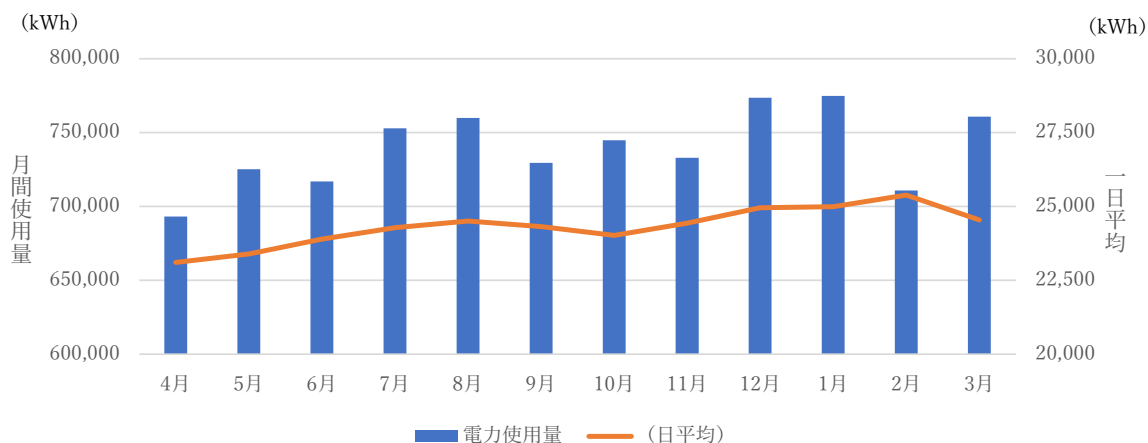

単位：kWh

| | 4月 | 5月 | 6月 | 7月 | 8月 | 9月 | 10月 |
|-------|---------|---------|---------|---------|---------|---------|---------|
| 電力使用量 | 693,185 | 725,246 | 716,880 | 752,851 | 759,842 | 729,437 | 744,754 |
| (日平均) | 23,106 | 23,395 | 23,896 | 24,286 | 24,511 | 24,315 | 24,024 |

| | 11月 | 12月 | 1月 | 2月 | 3月 | 合計 |
|-------|---------|---------|---------|---------|---------|-----------|
| 電力使用量 | 733,015 | 773,549 | 774,835 | 710,784 | 760,800 | 8,875,178 |
| (日平均) | 24,434 | 24,953 | 24,995 | 25,385 | 24,542 | 24,316 |

・調整池、ポンプ所等

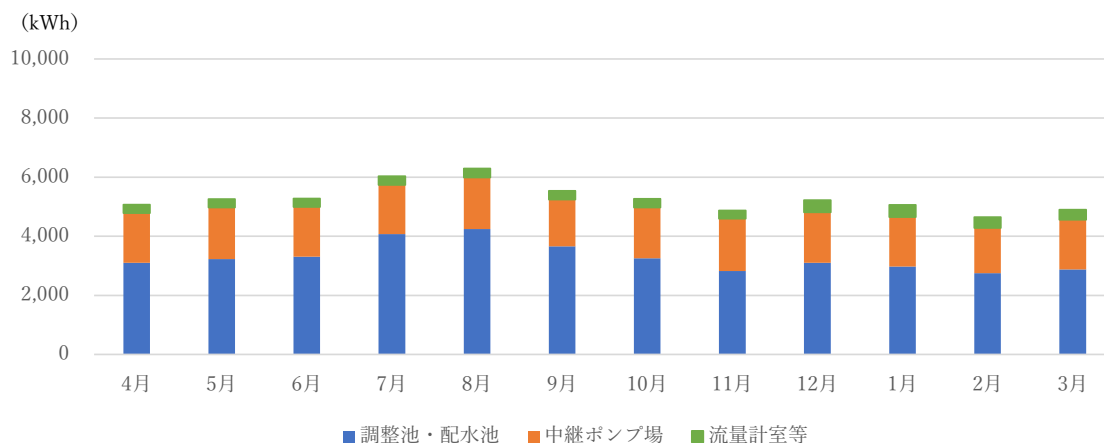

単位：kWh

| 電力使用量 | 4月 | 5月 | 6月 | 7月 | 8月 | 9月 | 10月 |
|---------|-------|-------|-------|-------|-------|-------|-------|
| 調整池・配水池 | 3,105 | 3,224 | 3,313 | 4,070 | 4,248 | 3,656 | 3,256 |
| 中継ポンプ場 | 1,677 | 1,744 | 1,673 | 1,663 | 1,744 | 1,584 | 1,714 |
| 流量計室等 | 292 | 294 | 290 | 297 | 303 | 300 | 299 |
| 計 | 5,074 | 5,262 | 5,276 | 6,030 | 6,295 | 5,540 | 5,269 |

| 電力使用量 | 11月 | 12月 | 1月 | 2月 | 3月 | 合計 | 1日あたり |
|---------|-------|-------|-------|-------|-------|--------|-------|
| 調整池・配水池 | 2,822 | 3,101 | 2,978 | 2,749 | 2,876 | 39,398 | 108 |
| 中継ポンプ場 | 1,776 | 1,708 | 1,668 | 1,528 | 1,686 | 20,165 | 55 |
| 流量計室等 | 275 | 418 | 418 | 375 | 341 | 3,902 | 11 |
| 計 | 4,873 | 5,227 | 5,064 | 4,652 | 4,903 | 63,465 | 174 |

3 薬品使用量

ア ポリ塩化アルミニウム（高塩基度PAC）

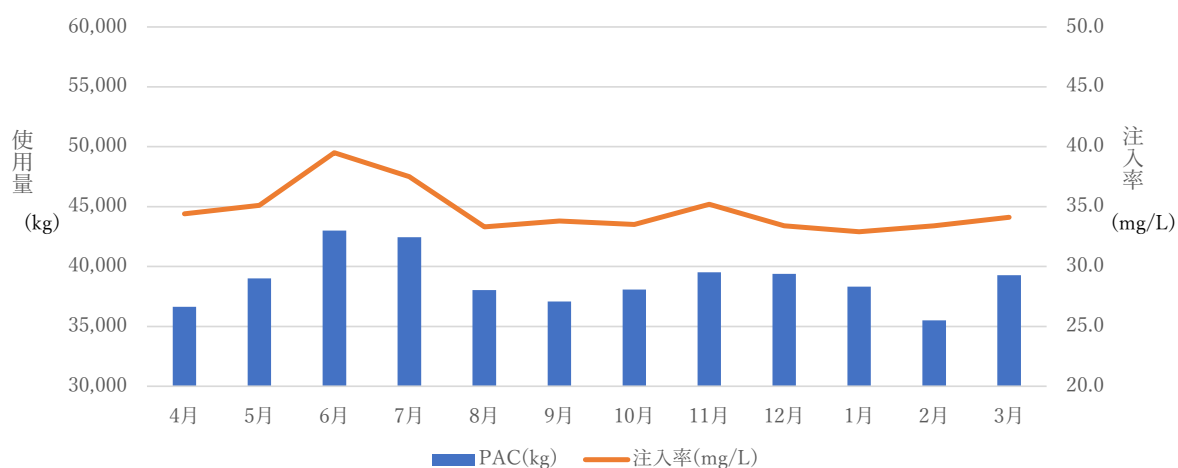

| | 4月 | 5月 | 6月 | 7月 | 8月 | 9月 | 10月 |
|-----------|--------|--------|--------|--------|--------|--------|--------|
| PAC (kg) | 36,641 | 39,002 | 42,993 | 42,451 | 38,034 | 37,067 | 38,069 |
| 注入率(mg/L) | 34.4 | 35.1 | 39.5 | 37.5 | 33.3 | 33.8 | 33.5 |

| | 11月 | 12月 | 1月 | 2月 | 3月 | 合計 | 平均 |
|-----------|--------|--------|--------|--------|--------|---------|--------|
| PAC (kg) | 39,508 | 39,391 | 38,324 | 35,509 | 39,262 | 466,251 | 38,854 |
| 注入率(mg/L) | 35.2 | 33.4 | 32.9 | 33.4 | 34.1 | | 34.7 |

イ 次亜塩素酸ナトリウム

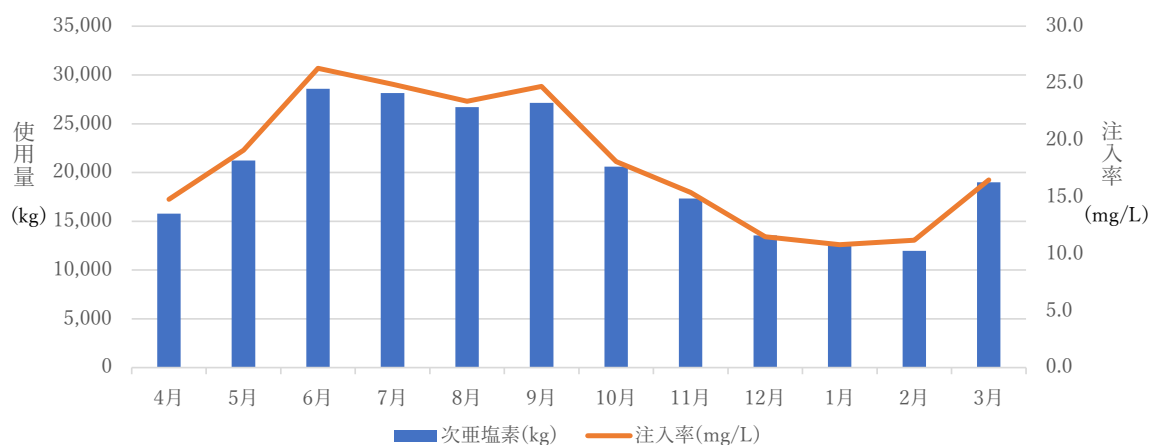

| 薬品名 | 4月 | 5月 | 6月 | 7月 | 8月 | 9月 | 10月 |
|-----------|--------|--------|--------|--------|--------|--------|--------|
| 次亜塩素素(kg) | 15,781 | 21,222 | 28,586 | 28,159 | 26,706 | 27,144 | 20,615 |
| 注入率(mg/L) | 14.8 | 19.1 | 26.3 | 24.9 | 23.4 | 24.7 | 18.1 |

| 薬品名 | 11月 | 12月 | 1月 | 2月 | 3月 | 合計 | 平均 |
|-----------|--------|--------|--------|--------|--------|---------|--------|
| 次亜塩素素(kg) | 17,329 | 13,545 | 12,615 | 11,958 | 18,985 | 242,645 | 20,220 |
| 注入率(mg/L) | 15.4 | 11.5 | 10.8 | 11.2 | 16.5 | | 18.1 |

ウ 消石灰

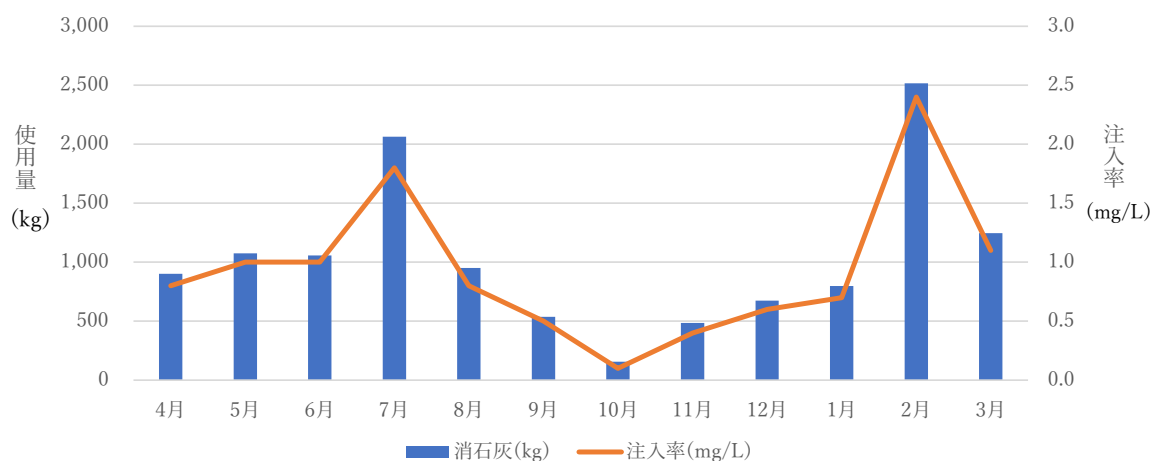

| | 4月 | 5月 | 6月 | 7月 | 8月 | 9月 | 10月 |
|-----------|-----|-------|-------|-------|-----|-----|-----|
| 消石灰(kg) | 901 | 1,074 | 1,056 | 2,063 | 952 | 537 | 156 |
| 注入率(mg/L) | 0.8 | 1.0 | 1.0 | 1.8 | 0.8 | 0.5 | 0.1 |

| | 11月 | 12月 | 1月 | 2月 | 3月 | 合計 | 平均 |
|-----------|-----|-----|-----|-------|-------|--------|-------|
| 消石灰(kg) | 485 | 675 | 797 | 2,516 | 1,247 | 12,459 | 1,038 |
| 注入率(mg/L) | 0.4 | 0.6 | 0.7 | 2.4 | 1.1 | | 0.9 |

エ 粉末活性炭（ドライ炭）

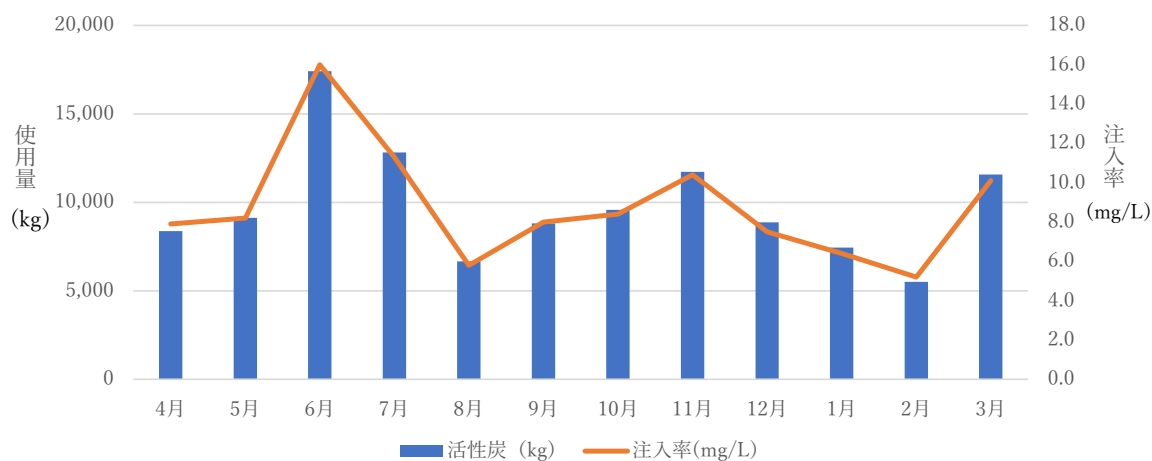

| | 4月 | 5月 | 6月 | 7月 | 8月 | 9月 | 10月 |
|-----------|-------|-------|--------|--------|-------|-------|-------|
| 活性炭(kg) | 8,382 | 9,130 | 17,418 | 12,817 | 6,668 | 8,805 | 9,581 |
| 注入率(mg/L) | 7.9 | 8.2 | 16.0 | 11.3 | 5.8 | 8.0 | 8.4 |

| | 11月 | 12月 | 1月 | 2月 | 3月 | 合計 | 平均 |
|-----------|--------|-------|-------|-------|--------|---------|-------|
| 活性炭(kg) | 11,720 | 8,873 | 7,441 | 5,512 | 11,574 | 117,921 | 9,827 |
| 注入率(mg/L) | 10.4 | 7.5 | 6.4 | 5.2 | 10.1 | | 8.8 |

第 4 章

水道用水供給事業

第 5 節 業務

1 構成団体別用水供給状況

| 構成団体 | 年間総供給水量 (m^3) | 1日平均供給水量 (m^3) | 条例に基づく 供給水量 ($\text{m}^3/\text{日}$) |
|-------------|-----------------------------|------------------------------|--|
| 佐賀市 | 785,919 | 2,153 | 2,814 |
| 小城市 | 748,962 | 2,052 | 2,560 |
| 佐賀西部広域水道企業団 | 11,580,171 | 31,726 | 47,926 |
| 合計 | 13,115,052 | 35,932 | 53,300 |

注) 1日平均供給水量 = 年間総供給水量 \div 365日

2 用水供給水量の実績

| | | | | | R2 | R3 | R4 | R5 | R6 | |
|------------------|------------------|------------------|--------|-----------------------|---------|---------|---------|---------|---------|--------|
| 行政区域内人口（人） | | | | | 406,652 | 403,288 | 400,490 | 397,504 | 394,485 | |
| 給水区域内人口（人） | | | | | 183,338 | 181,338 | 179,310 | 177,724 | 175,943 | |
| 給水人口（人） | | | | | 181,083 | 179,111 | 177,134 | 176,075 | 174,358 | |
| 給水普及率（％） | | | | | 98.8 | 98.8 | 98.8 | 99.1 | 99.1 | |
| 用途別 水量 | 有 効 水 量 | 有 収 水 量 | 生活用 | 一人一日平均使用水量 （ℓ／人／日） | 184 | 197 | 196 | 196 | 198 | |
| | | | | 一日平均使用水量 （m3／日） | 33,290 | 35,249 | 34,803 | 34,533 | 34,564 | |
| | | | 業務・営業用 | 一日平均使用水量 （m3／日） | 8,789 | 9,630 | 9,581 | 9,678 | 9,636 | |
| | | | 工場用 | 一日平均使用水量 （m3／日） | 644 | 682 | 682 | 669 | 710 | |
| | | | その他 | 一日平均使用水量 （m3／日） | 129 | 132 | 140 | 158 | 181 | |
| | | | 計 | | 42,852 | 45,693 | 45,206 | 45,038 | 45,091 | |
| | | 無収水量（m3／日） | | | | 247 | 175 | 184 | 178 | 173 |
| | | 無効水量（m3／日） | | | | 11,488 | 8,975 | 7,907 | 7,604 | 8,337 |
| | | 一日平均給水量（m3／日） | | | | | 54,586 | 54,844 | 53,296 | 52,819 |
| 一人一日平均給水量（ℓ／人／日） | | | | | 301 | 306 | 301 | 300 | 307 | |
| 一日最大給水量（m3／日） | | | | | 62,673 | 62,882 | 69,404 | 58,101 | 60,448 | |
| 一人一日最大給水量（ℓ／人／日） | | | | | 346 | 351 | 392 | 330 | 347 | |
| 有収率（％） | | | | | 78.5 | 83.3 | 84.8 | 85.3 | 84.1 | |
| 有効率（％） | | | | | 79.0 | 83.6 | 85.2 | 85.6 | 84.4 | |
| 負荷率（％） | | | | | 87.1 | 87.2 | 76.8 | 90.9 | 88.7 | |

第 5 章

水道事業

第 1 節 施設の概要

1 水源及び浄水施設の概要

水道事業における水源及び浄水施設の概要は以下の通りである。

水源及び浄水施設については、施設の老朽化や水質悪化等の要因により、施設の統廃合を実施していく方針である。

(1) 多久市

| 浄水場名 | 厳木多久共同浄水場 (唐津市との共同運営) | 西多久浄水場 | 船山浄水場 |
|-------------------------|--------------------------|------------------|--------------------|
| 供給開始年 | 昭和62年 | 昭和52年 | 昭和51年 |
| 経過年数 (R6) | 37 | 47 | 48 |
| 水系・河川名 | 松浦川水系厳木川 | ー | ー |
| 水源名 | 厳木ダム | 肥前溜池 | 湧水 |
| 施設能力(m ³ /日) | 5,000 | 100 | 26 |
| 浄水方式 | 急速ろ過 | 緩速ろ過 | 緩速ろ過 |
| 将来計画 | 存続 | 廃止 | 廃止 |
| 廃止の要因 | ー | 水源水量不足及び 水質悪化 | 浄水場の老朽化と 効率性に劣る |

(2) 武雄市

| 浄水場名 | 淵ノ尾浄水場 | 第2浄水場 | 大野浄水場 |
|-------------------------|-----------------------|----------|----------|
| 供給開始年 | 昭和48年 | 昭和62年 | 平成14年 |
| 経過年数 (R6) | 51 | 37 | 22 |
| 水系・河川名 | 松浦川水系鳥海川 六角川水系六角川 | 松浦川水系川古川 | 松浦川水系狩立川 |
| 水源名 | 踊瀬ダム 淵ノ尾ダム 矢筈ダム | 本部ダム | 狩立・日ノ峯ダム |
| 施設能力(m ³ /日) | 11,400 | 6,000 | 3,000 |
| 浄水方式 | 急速ろ過 | 急速ろ過 | 急速ろ過 |
| 将来計画 | 廃止 | 存続 | 存続 |
| 廃止の要因 | 浄水場の老朽化 | ー | ー |

(3) 嬉野市

| 浄水場名 | 清水浄水場 | 岩ノ下浄水場 | 春日浄水場 |
|-------------------------|------------|----------|-------|
| 供給開始年 | 昭和49年 | 昭和60年 | 昭和52年 |
| 経過年数 (R6) | 50 | 39 | 47 |
| 水系・河川名 | 塩田川水系岩屋川内川 | 塩田川水系吉田川 | ー |
| 水源名 | ー | ー | 湧水 |
| 施設能力(m ³ /日) | 6,700 | 1,000 | 80 |
| 浄水方式 | 急速ろ過 | 急速ろ過 | 緩速ろ過 |
| 将来計画 | 存続 | 廃止 | 存続 |
| 廃止の要因 | ー | 水質悪化 | ー |

(4) 大町町

| | |
|------------|--------|
| 浄水場名 | 不動寺浄水場 |
| 供給開始年 | 昭和60年 |
| 経過年数 (R6) | 39 |
| 水系・河川名 | ー |
| 水源名 | 不動寺水源 |
| 施設能力(m³/日) | 28 |
| 浄水方式 | 緩速ろ過 |
| 将来計画 | 廃止 |
| 廃止の要因 | 水質悪化 |

2 浄水施設配置図

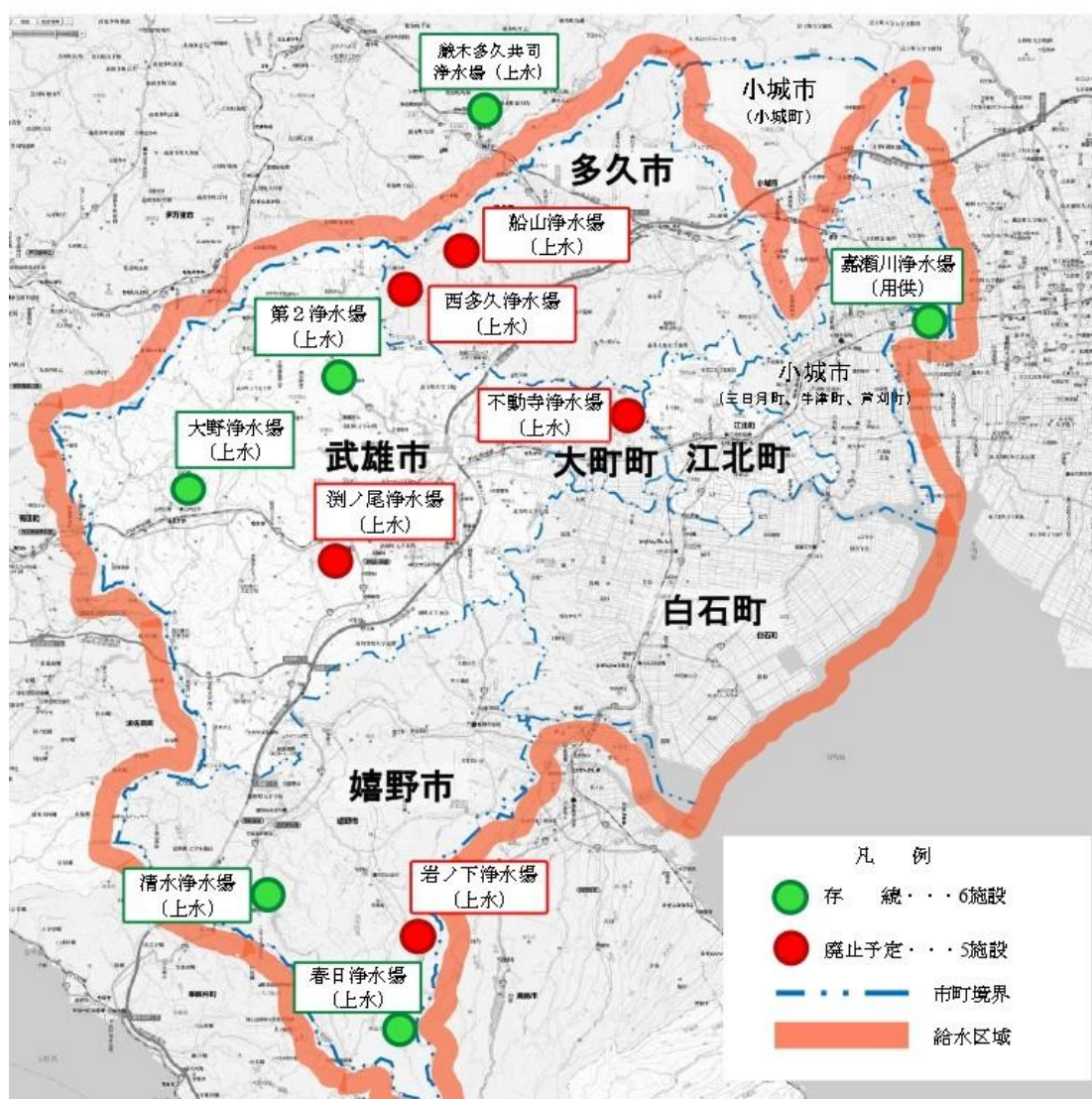

3 水道施設模式図

多久エリア 水道施設模式図

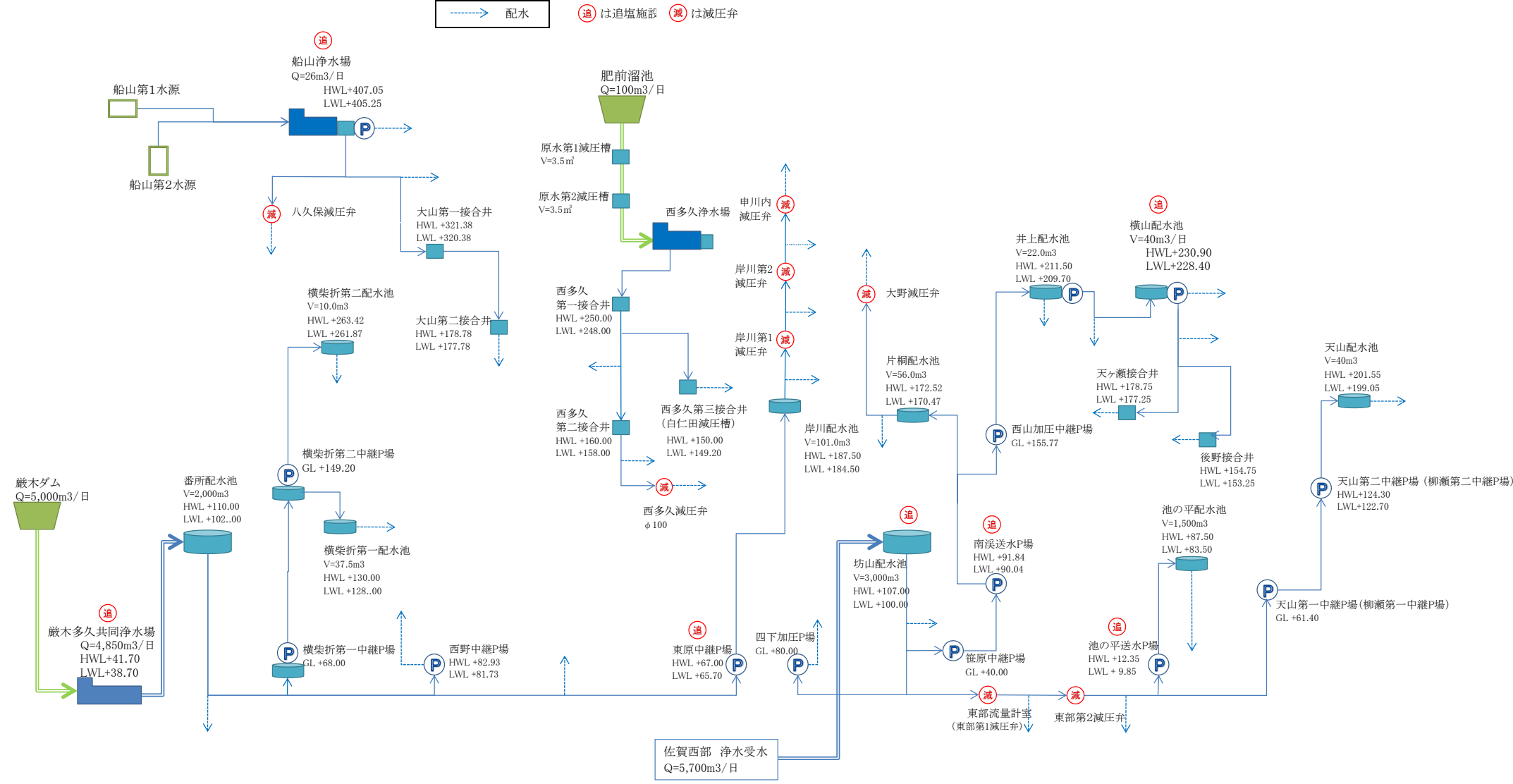

武雄市武雄エリア(1) 水道施設模式図

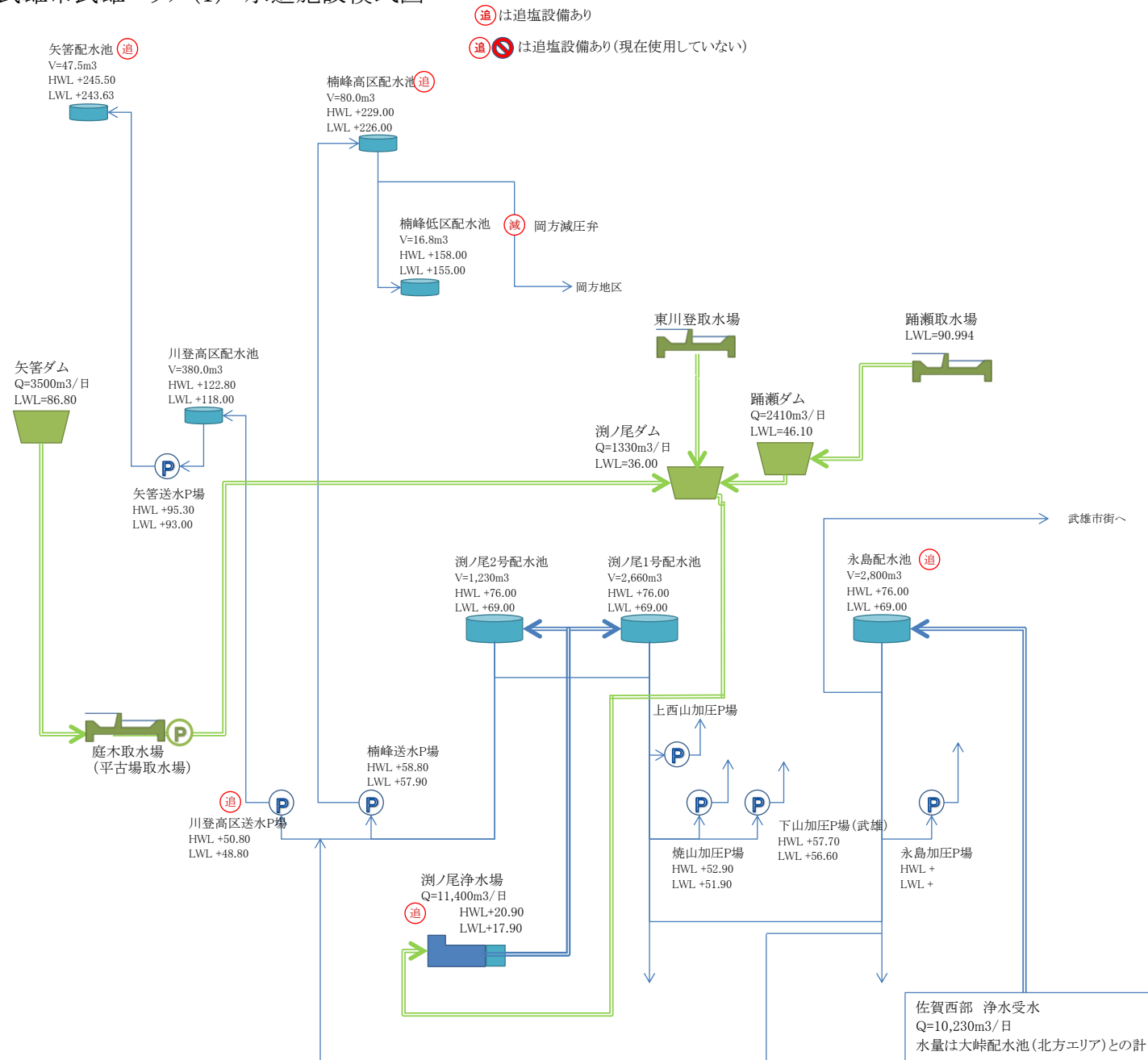

武雄市武雄エリア(2) 水道施設模式図

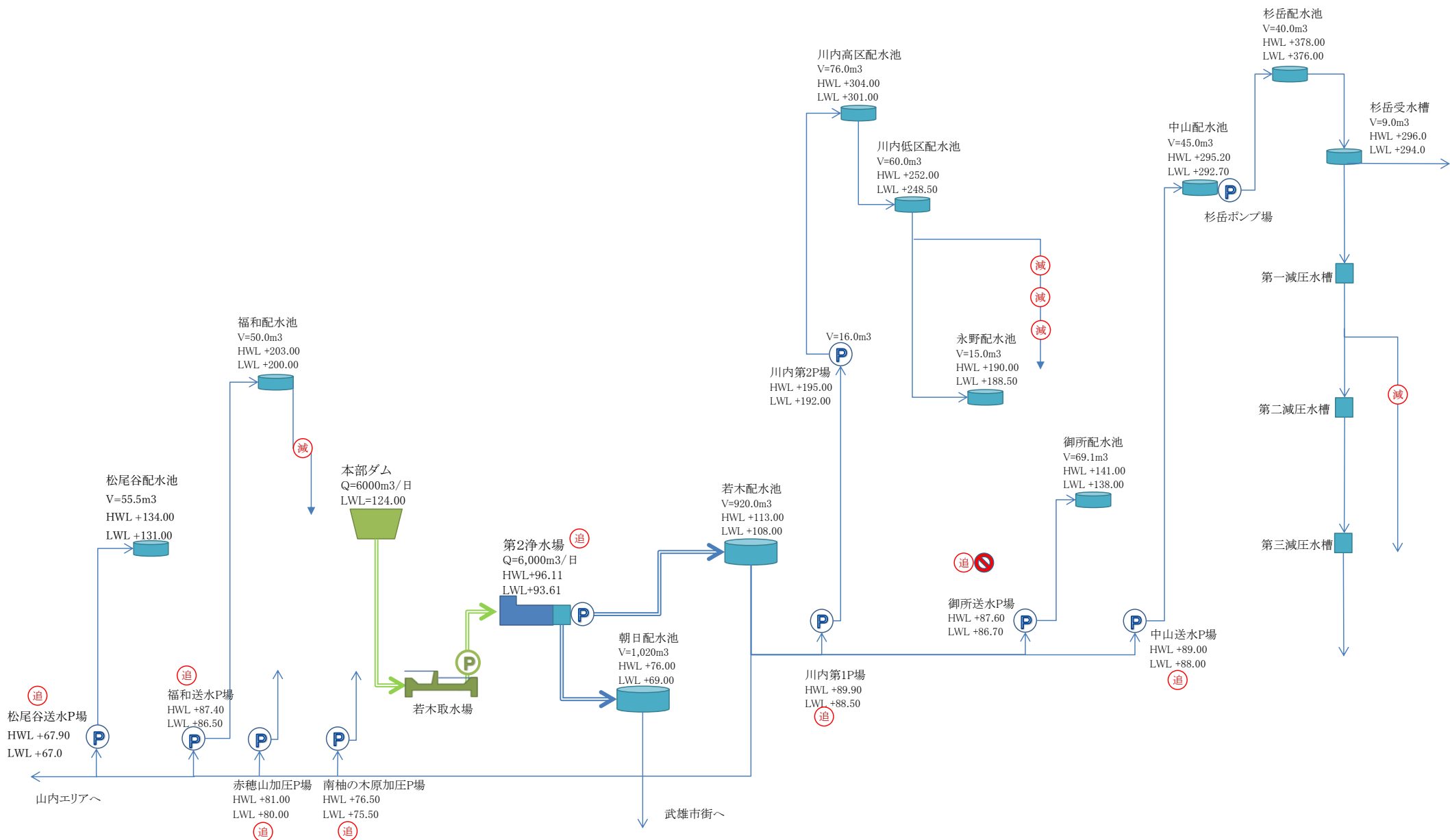

武雄市北方エリア 水道施設模式図

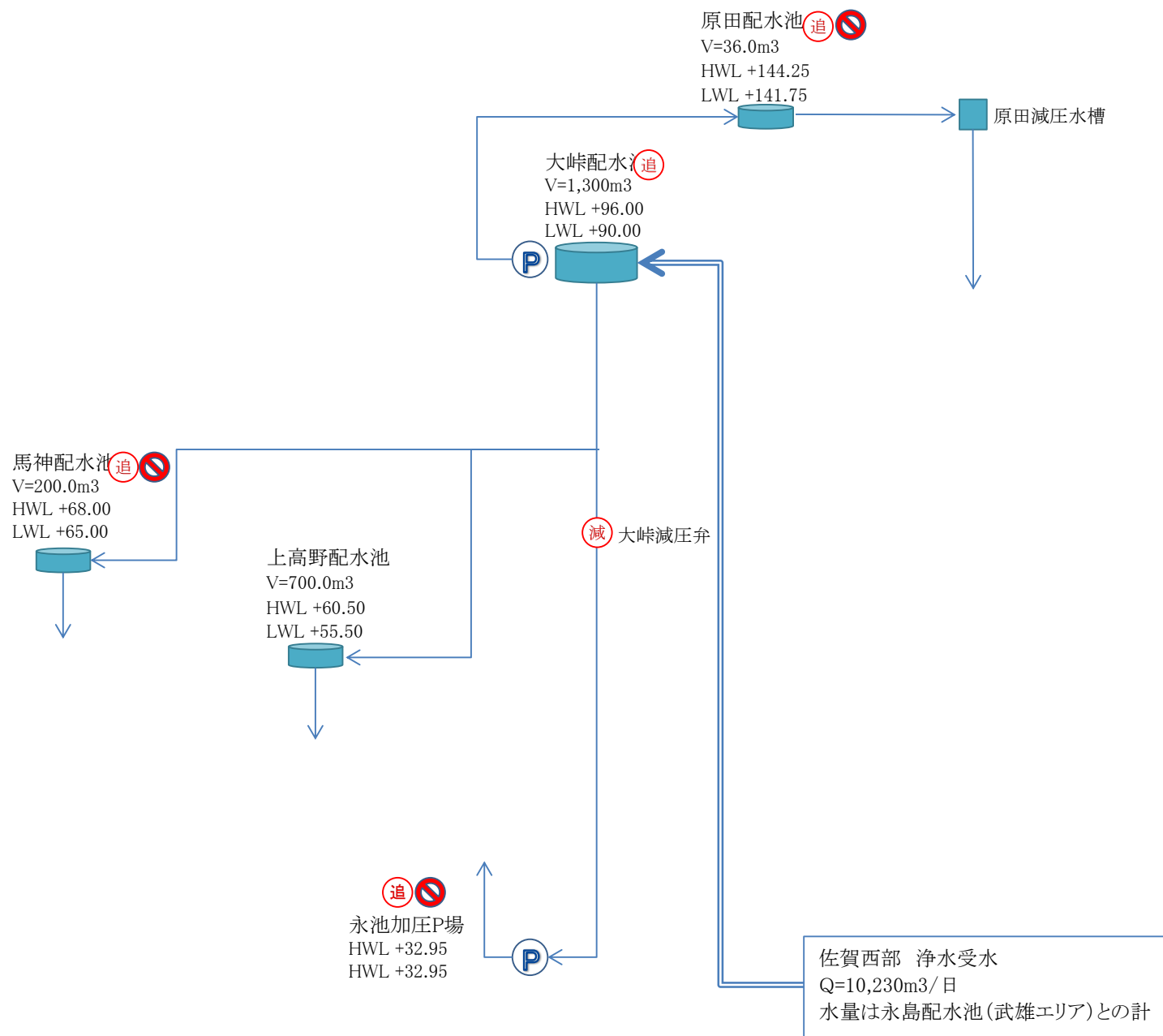

武雄市山内エリア 水道施設模式図

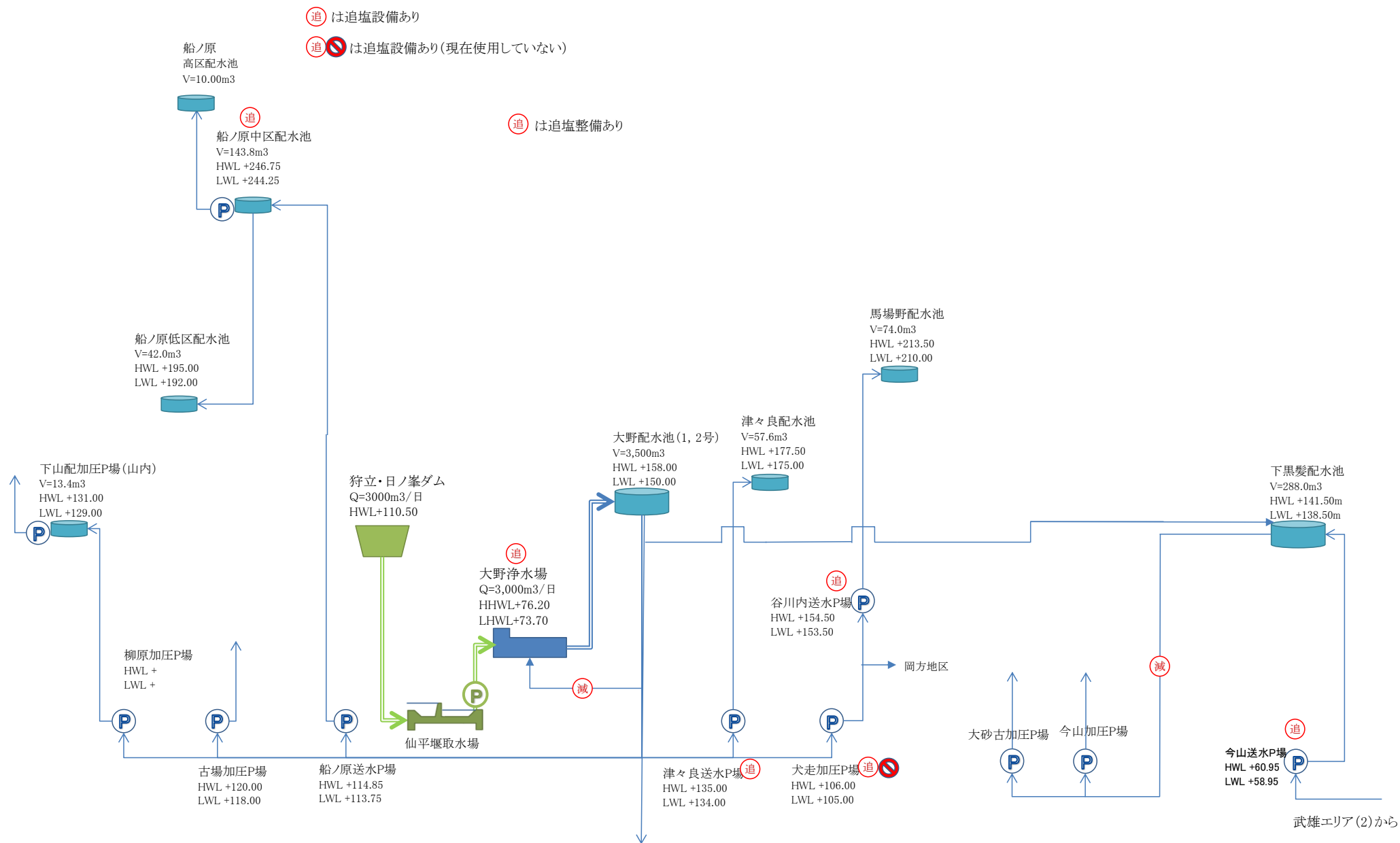

嬉野市嬉野エリア (1) 水道施設模式図

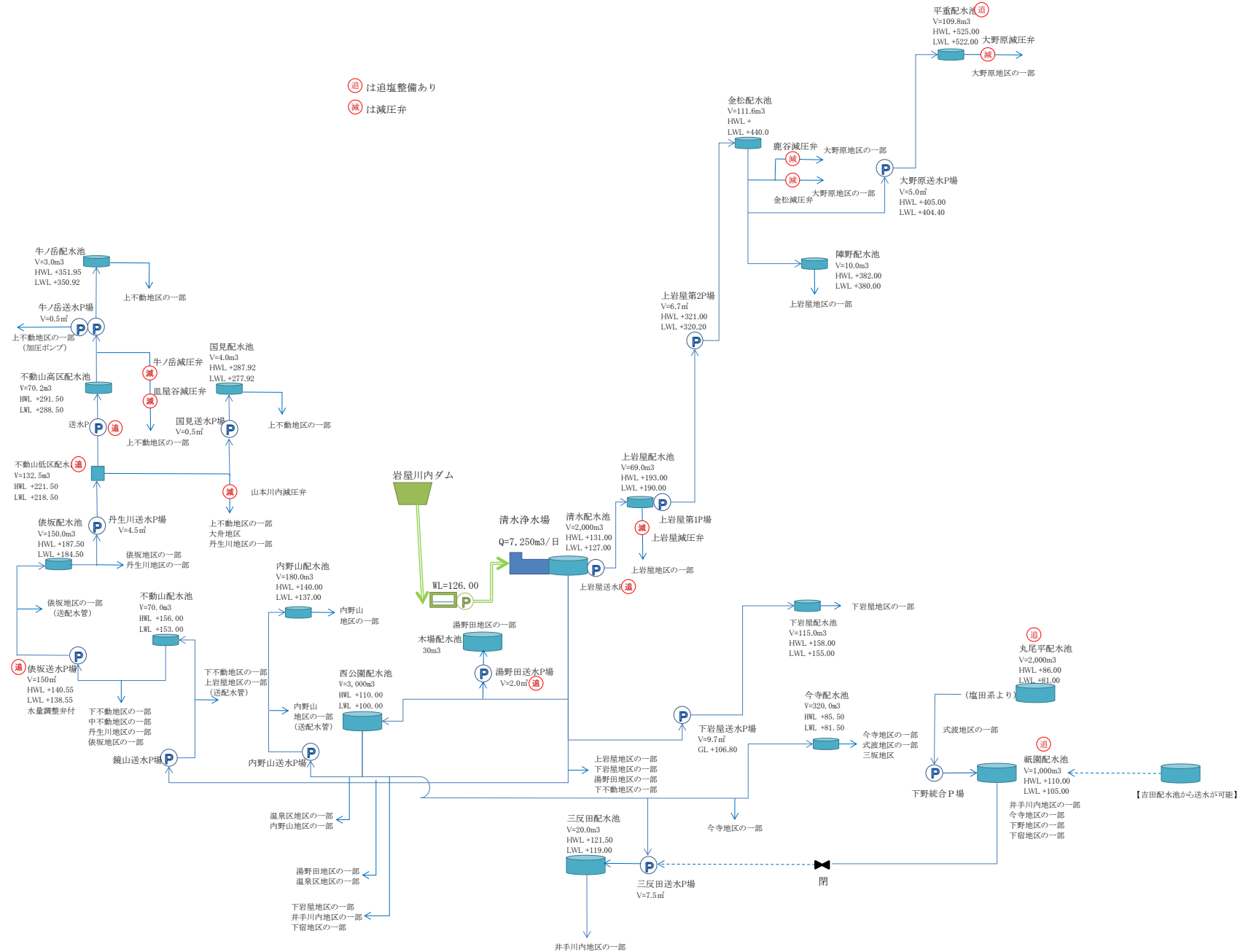

嬉野市嬉野エリア(2) 水道施設模式図

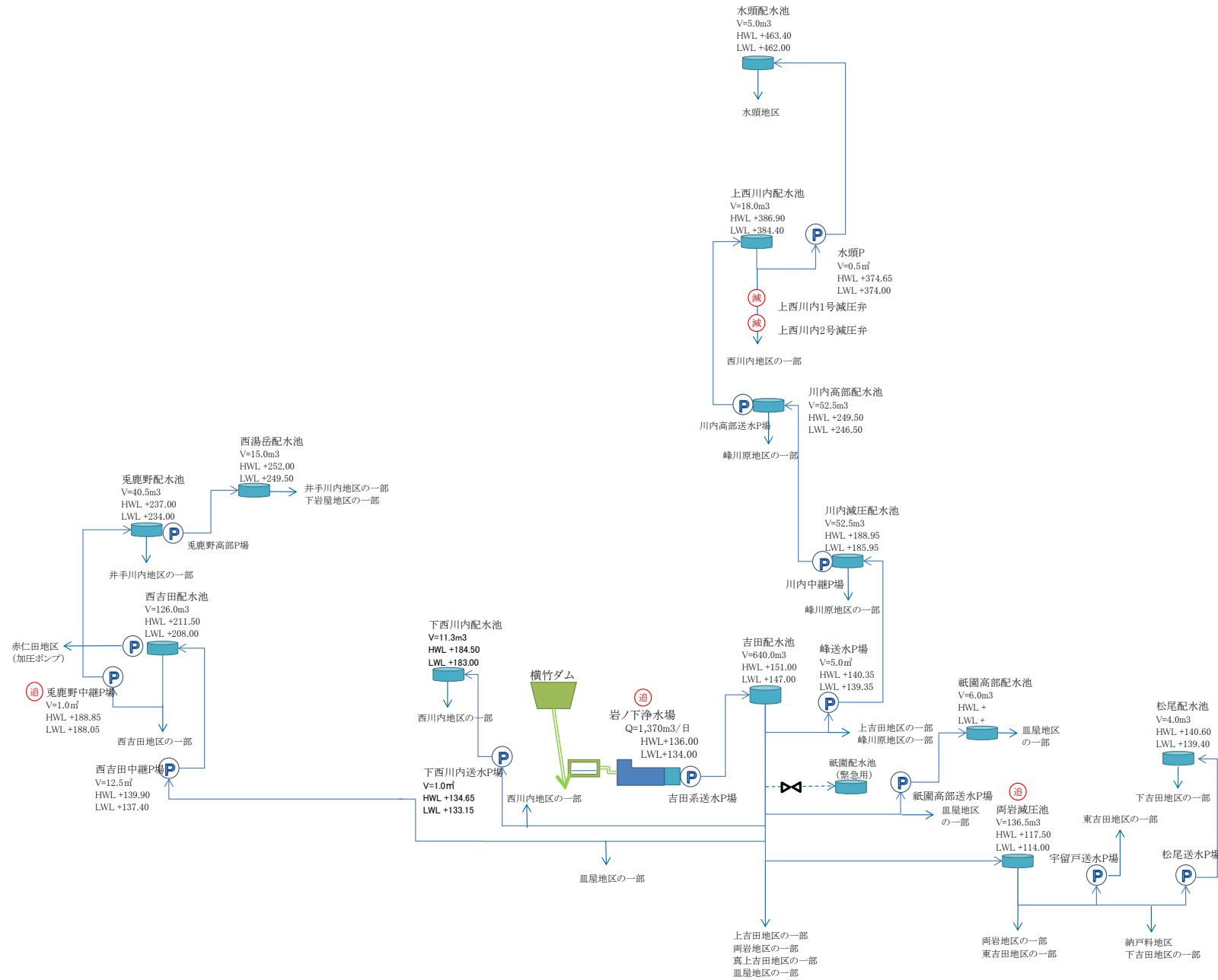

嬉野市嬉野エリア(3) 水道施設模式図

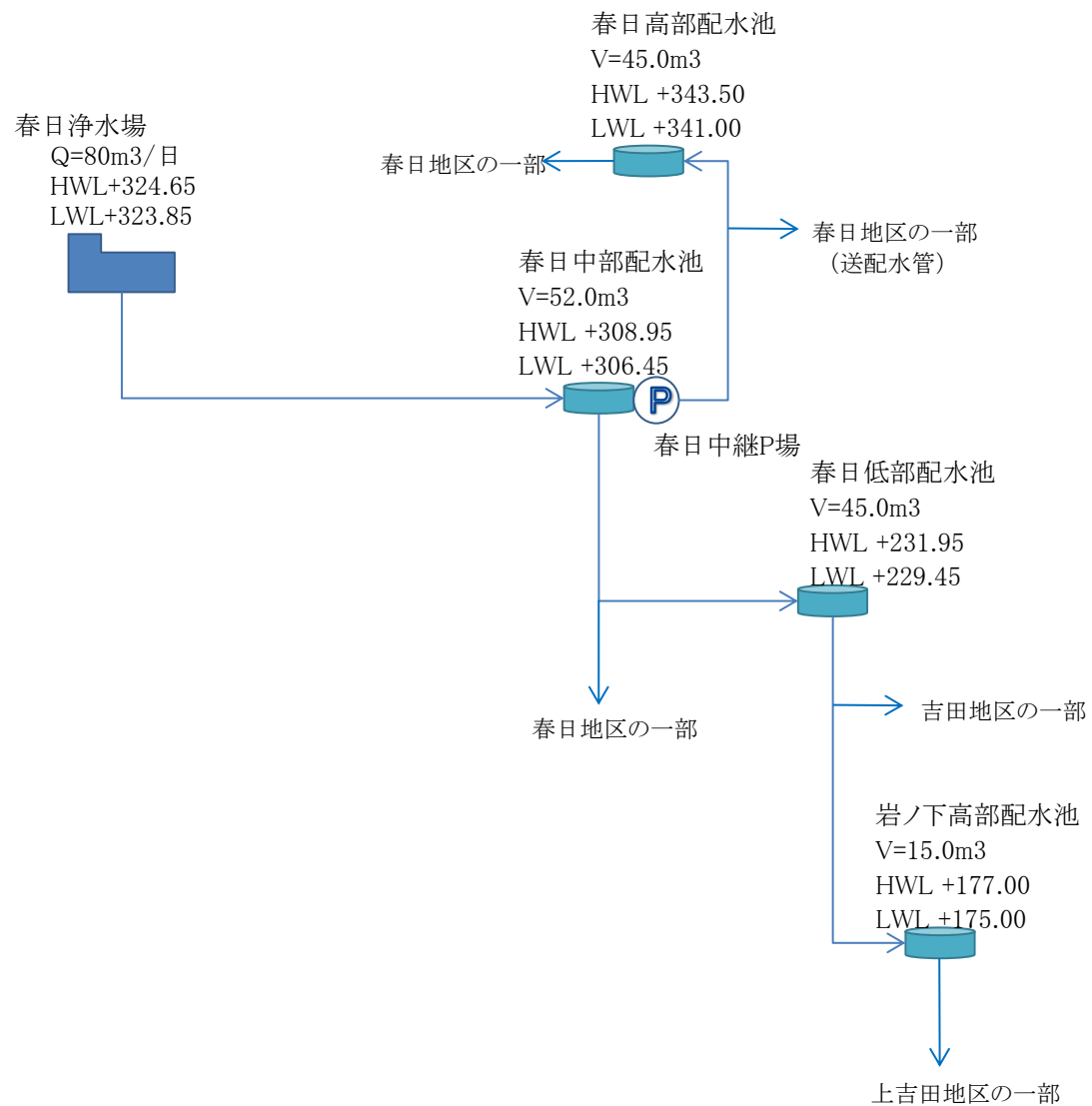

嬉野市塩田エリア 水道施設模式図

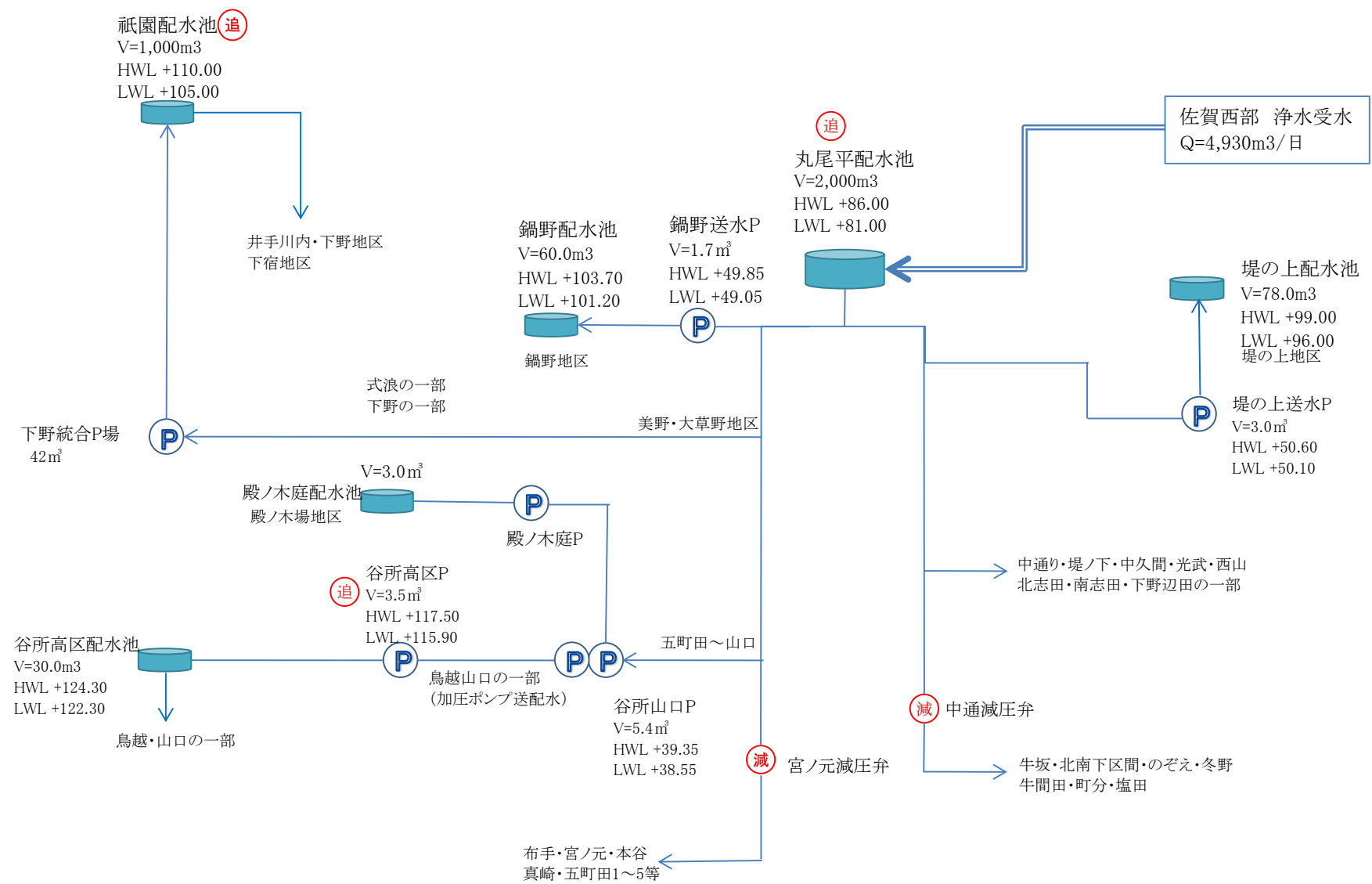

大町エリア 水道施設模式図

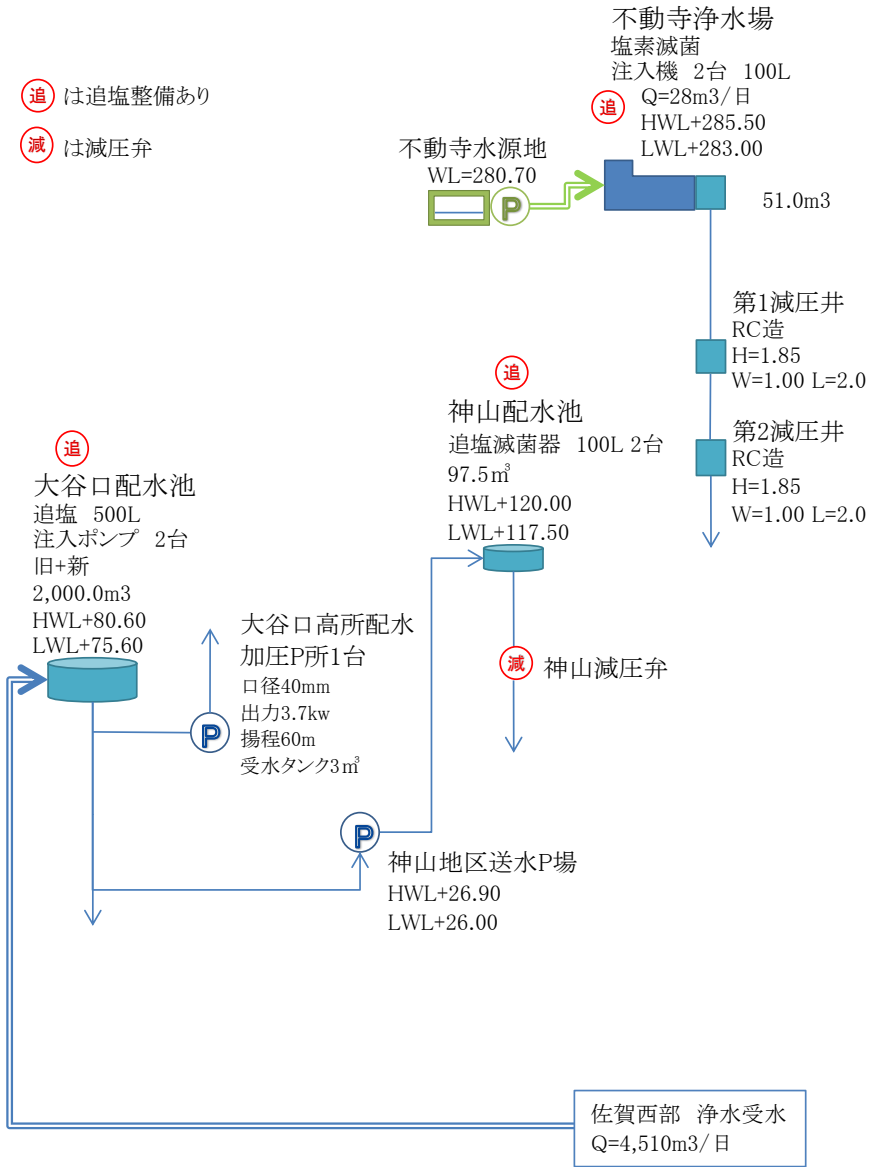

江北エリア 水道施設模式図

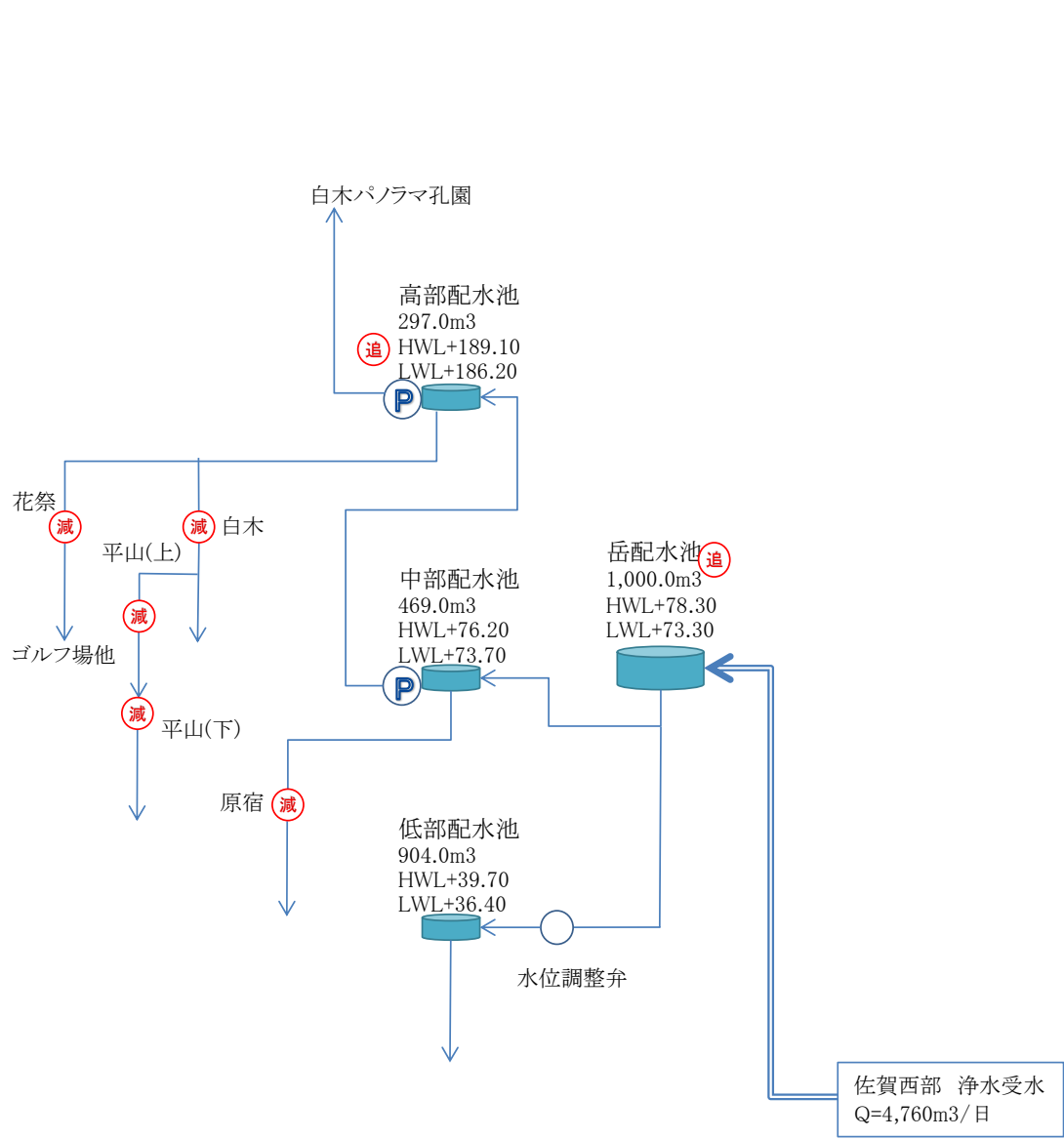

白石エリア 水道施設模式図

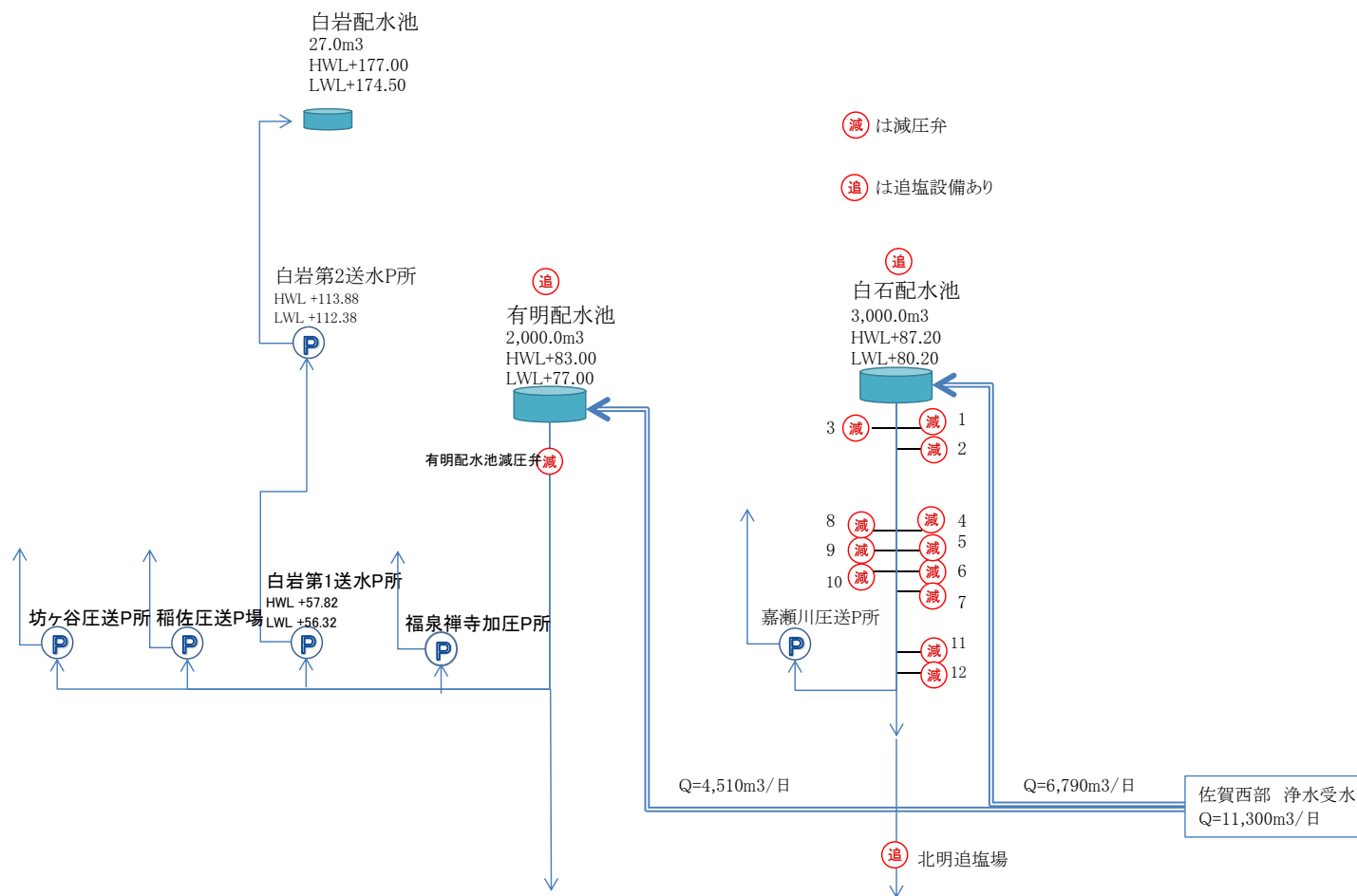

西佐賀水道エリア 水道施設模式図

- 減 は減圧弁
- 追 は追塩設備あり
- 追 は塩素再生装置

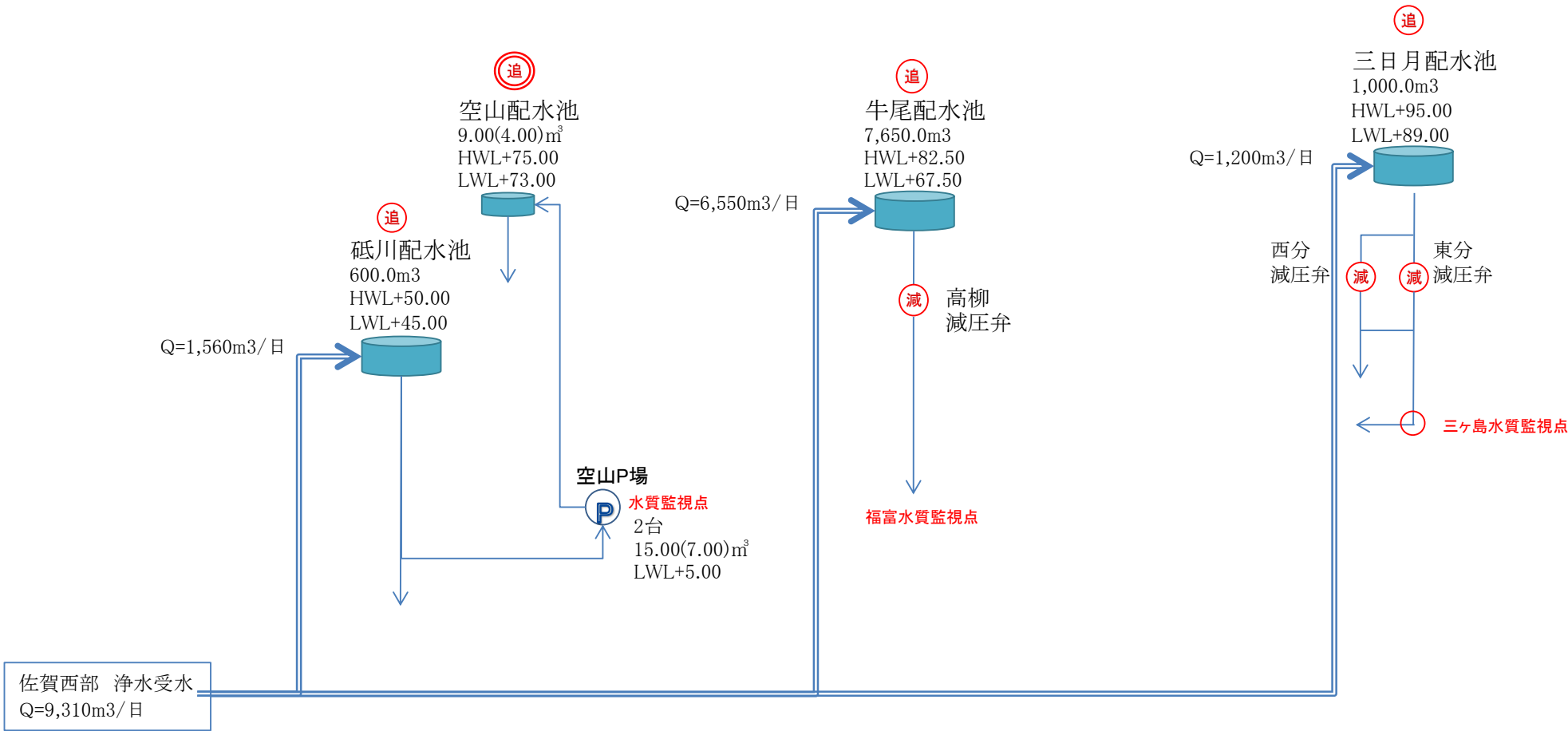

4 管路延長

(1) 口径別管路延長

1. 導水管

| 口径 | R2 | R3 | R4 | R5 | R6 |
|----------------|--------|--------|--------|--------|--------|
| 300mm未満 | 3,292 | 3,292 | 3,292 | 3,292 | 3,292 |
| 300mm～500mm未満 | 19,849 | 19,849 | 19,849 | 19,849 | 19,849 |
| 500mm～1000mm未満 | 1,581 | 1,581 | 1,581 | 1,581 | 1,581 |
| 計 | 24,722 | 24,722 | 24,722 | 24,722 | 24,722 |

2. 送水管

| 口径 | R2 | R3 | R4 | R5 | R6 |
|---------------|--------|--------|---------|---------|---------|
| 300mm未満 | 80,298 | 80,298 | 88,989 | 91,444 | 93,844 |
| 300mm～500mm未満 | 16,672 | 16,672 | 16,672 | 16,672 | 16,672 |
| 計 | 96,970 | 96,970 | 105,661 | 108,116 | 110,516 |

3. 配水管

| 口径 | R2 | R3 | R4 | R5 | R6 |
|--------|-----------|-----------|-----------|-----------|-----------|
| 50mm以下 | 501,595 | 486,952 | 487,887 | 488,124 | 488,214 |
| 75mm | 363,017 | 350,806 | 351,736 | 352,274 | 353,226 |
| 100mm | 431,147 | 417,586 | 418,554 | 419,008 | 418,152 |
| 125mm | 415 | 315 | 291 | 291 | 279 |
| 150mm | 217,991 | 211,479 | 214,530 | 215,003 | 215,249 |
| 200mm | 86,107 | 78,750 | 79,910 | 81,202 | 81,286 |
| 250mm | 35,908 | 33,124 | 33,124 | 33,526 | 33,598 |
| 300mm | 32,904 | 32,292 | 32,292 | 32,732 | 32,731 |
| 350mm | 4,870 | 4,870 | 4,870 | 4,870 | 4,864 |
| 400mm | 9,303 | 9,303 | 9,303 | 9,303 | 9,248 |
| 450mm | 7,230 | 7,230 | 7,230 | 7,230 | 7,230 |
| 500mm | 1,741 | 1,741 | 1,741 | 1,741 | 1,741 |
| 550mm | 0 | 0 | 0 | 0 | 0 |
| 600mm | 1,645 | 1,645 | 1,645 | 1,645 | 1,645 |
| 計 | 1,693,873 | 1,636,093 | 1,643,113 | 1,646,949 | 1,647,463 |

(2) 管種別管路延長

1. 導水管

| 管種 | | R2 | R3 | R4 | R5 | R6 |
|----------|----------|--------|--------|--------|--------|--------|
| 鋳鉄管 | | 35 | 35 | 35 | 35 | 35 |
| ダクタイル鋳鉄管 | 耐震継手 | 0 | 0 | 0 | 0 | 0 |
| | K型継手 良地盤 | 1,374 | 1,374 | 1,374 | 1,374 | 1,374 |
| | その他 | 15,300 | 15,300 | 15,300 | 15,300 | 15,300 |
| | 計 | 16,674 | 16,674 | 16,674 | 16,674 | 16,674 |
| 鋼管 | 溶接継手 | 374 | 374 | 374 | 374 | 374 |
| | その他 | 0 | 0 | 0 | 0 | 0 |
| | 計 | 374 | 374 | 374 | 374 | 374 |
| 硬質塩化ビニル管 | RRロング | 0 | 0 | 0 | 0 | 0 |
| | RR | 0 | 0 | 0 | 0 | 0 |
| | その他 | 7,432 | 7,432 | 7,432 | 7,432 | 7,432 |
| | 計 | 7,432 | 7,432 | 7,432 | 7,432 | 7,432 |
| コンクリート管 | | 207 | 207 | 207 | 207 | 207 |
| 合計 | | 24,722 | 24,722 | 24,722 | 24,722 | 24,722 |

2. 送水管

| 管種 | | R2 | R3 | R4 | R5 | R6 |
|----------|----------|--------|--------|---------|---------|---------|
| 鋳鉄管 | | 949 | 949 | 914 | 914 | 914 |
| ダクタイル鋳鉄管 | 耐震継手 | 5,145 | 5,145 | 13,871 | 16,326 | 18,726 |
| | K型継手 良地盤 | 7,156 | 7,156 | 7,156 | 7,156 | 7,156 |
| | その他 | 46,137 | 46,137 | 46,137 | 46,137 | 46,137 |
| | 計 | 58,438 | 58,438 | 67,164 | 69,619 | 72,019 |
| 鋼管 | 溶接継手 | 3,562 | 3,562 | 3,562 | 3,562 | 3,562 |
| | その他 | 12,178 | 12,178 | 12,178 | 12,178 | 12,178 |
| | 計 | 15,740 | 15,740 | 15,740 | 15,740 | 15,740 |
| 硬質塩化ビニル管 | RRロング | 903 | 903 | 903 | 903 | 903 |
| | RR | 2,191 | 2,191 | 2,191 | 2,191 | 2,191 |
| | その他 | 15,088 | 15,088 | 15,088 | 15,088 | 15,088 |
| | 計 | 18,182 | 18,182 | 18,182 | 18,182 | 18,182 |
| ポリエチレン管 | EF接合 | 1,791 | 1,791 | 1,791 | 1,791 | 1,791 |
| | その他 | 1,870 | 1,870 | 1,870 | 1,870 | 1,870 |
| | 計 | 3,661 | 3,661 | 3,661 | 3,661 | 3,661 |
| 合計 | | 96,970 | 96,970 | 105,661 | 108,116 | 110,516 |

3. 配水管

| 管種 | | R2 | R3 | R4 | R5 | R6 |
|----------|----------|-----------|-----------|-----------|-----------|-----------|
| 鑄鉄管 | | 28,046 | 27,840 | 27,529 | 27,131 | 26,885 |
| ダクタイル鑄鉄管 | 耐震継手 | 54,750 | 55,350 | 61,053 | 64,948 | 69,107 |
| | K型継手 良地盤 | 117,084 | 110,312 | 110,312 | 110,312 | 110,312 |
| | その他 | 325,123 | 320,495 | 320,495 | 319,563 | 318,071 |
| | 計 | 496,957 | 486,157 | 491,860 | 494,823 | 497,490 |
| 鋼管 | 溶接継手 | 1,417 | 1,277 | 1,277 | 1,277 | 1,277 |
| | その他 | 28,075 | 27,847 | 27,355 | 26,987 | 26,788 |
| | 計 | 29,492 | 29,124 | 28,632 | 28,264 | 28,065 |
| 石綿セメント管 | | 9,277 | 1,234 | 1,234 | 653 | 392 |
| 硬質塩化ビニル管 | RRロング | 28,453 | 27,699 | 27,699 | 27,699 | 27,699 |
| | RR | 304,451 | 269,400 | 269,250 | 269,110 | 269,110 |
| | その他 | 665,220 | 651,970 | 644,878 | 637,636 | 628,877 |
| | 計 | 998,124 | 949,069 | 941,827 | 934,445 | 925,686 |
| ポリエチレン管 | EF接合 | 98,666 | 108,602 | 117,916 | 127,523 | 134,719 |
| | その他 | 29,605 | 30,431 | 30,431 | 30,426 | 30,542 |
| | 計 | 128,271 | 139,033 | 148,347 | 157,949 | 165,261 |
| ステンレス管 | 溶接継手 | 573 | 558 | 558 | 558 | 558 |
| | その他 | 248 | 248 | 248 | 248 | 248 |
| | 計 | 821 | 806 | 806 | 806 | 806 |
| その他 | | 2,885 | 2,830 | 2,878 | 2,878 | 2,878 |
| 合計 | | 1,693,873 | 1,636,093 | 1,643,113 | 1,646,949 | 1,647,463 |

5 耐震化の状況

| | | R2 | R3 | R4 | R5 | R6 |
|------|----------------------|---------|---------|---------|---------|---------|
| 基幹管路 | 延長 | 559,945 | 559,945 | 568,636 | 571,950 | 574,089 |
| | 延長のうち耐震適合性を有する管の延長 | 108,795 | 108,795 | 117,521 | 120,835 | 123,235 |
| | 耐震化率 | 19.43% | 19.43% | 20.67% | 21.13% | 21.47% |
| 浄水場 | 浄水能力の合計 | 33,334 | 33,334 | 33,334 | 33,334 | 33,334 |
| | 耐震適合性のある浄水施設の浄水能力の合計 | 9,700 | 9,700 | 9,700 | 9,700 | 9,700 |
| | 耐震化率 | 29.10% | 29.10% | 29.10% | 29.10% | 29.10% |
| 配水池 | 配水池容量合計 | 52,644 | 50,839 | 50,839 | 50,839 | 50,839 |
| | 耐震適合性のある配水池容量合計 | 36,017 | 28,971 | 28,971 | 28,971 | 28,971 |
| | 耐震化率 | 68.42% | 56.99% | 56.99% | 56.99% | 56.99% |

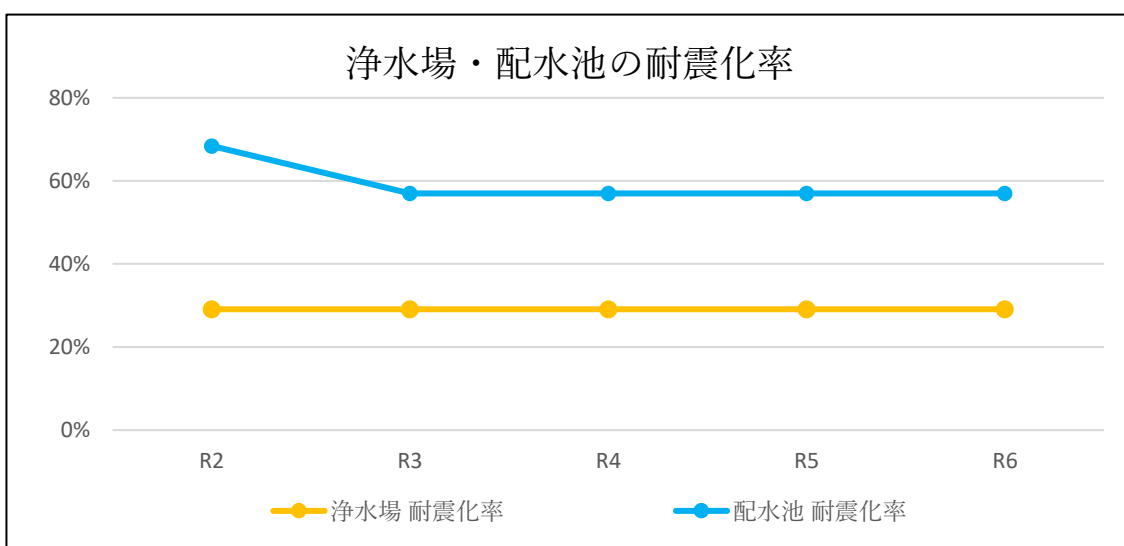
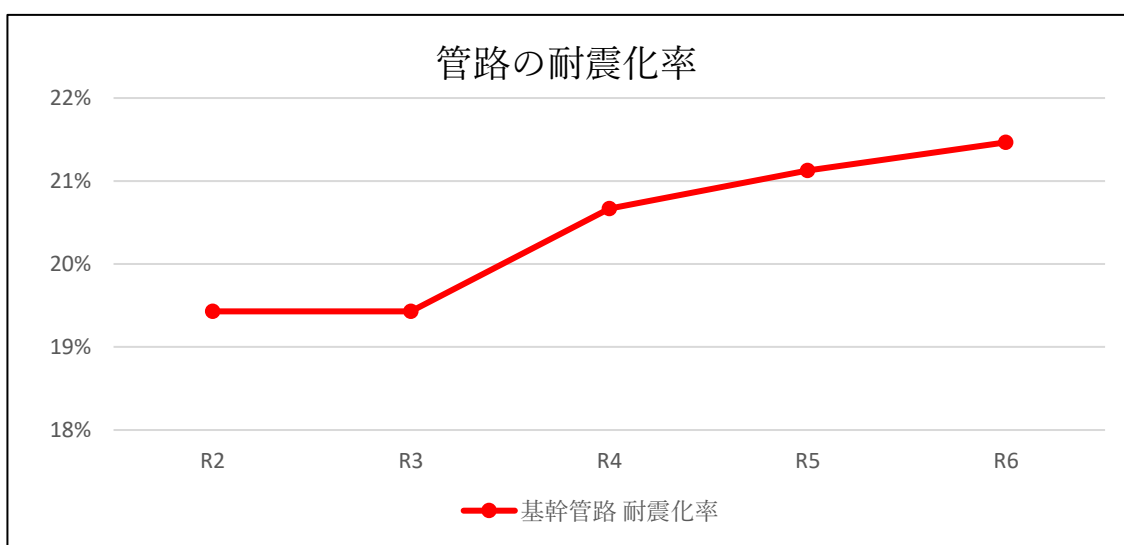

第 5 章

水道事業

第 2 節 決算

1 概 況

(1) 総括事項

イ 事業概要

本年度の年間配水量は16,868,376 m^3 で、前年度と比較して257,221 m^3 （1.5%）の増加、年間有収水量は14,166,740 m^3 で、前年度と同程度の状況である。

また、一日平均配水量は46,215 m^3 、一日最大配水量は令和6年12月31日に51,517 m^3 を記録し、施設能力日量84,280 m^3 に対して、施設利用率は54.8%、最大稼働率は61.1%であった。

主な建設改良事業としては、1,090mの管路新設、11,678mの管路布設替をはじめ、運営基盤強化等事業の実施設計業務委託を実施した。

なお、関係機関との工程調整に不測の期間を要したことにより、管路布設替等工事に係る建設改良費の予算415,097,000円を翌年度に繰り越した。

ロ 経理

収益的収支については、収益的収入3,606,945,592円（3,971,016,353円）に対し、収益的支出3,630,258,008円（3,826,939,966円）の決算で、税抜きでは23,312,416円の純損失となり、収支差引額は前年度と比べて139,075,955円増加しているが、これは、営業所統廃合に伴い派遣職員人件費負担額が減少したことが主な要因である。

資本的収支については、資本的収入1,826,694,807円（1,826,694,807円）に対し、資本的支出3,066,802,339円（3,310,317,412円）の決算で、資本的収入額が資本的支出額に不足する額は税込みで1,483,622,605円となった。この不足額は、当年度分消費税及び地方消費税資本的収支調整額167,388,803円、過年度分損益勘定留保資金212,403,909円、減債積立金492,795,000円及び建設改良積立金611,034,893円で補てんした。

※文中（ ）書は税込額

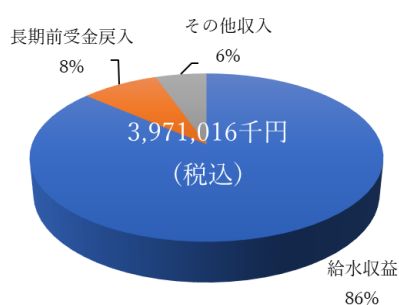

収益的収入

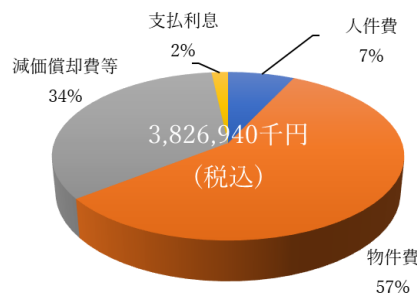

収益的支出

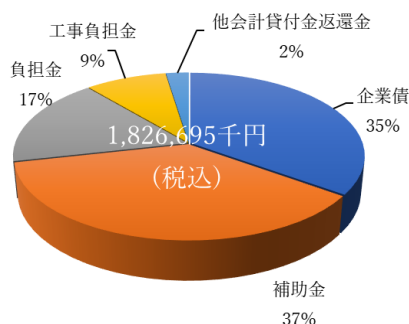

資本的収入

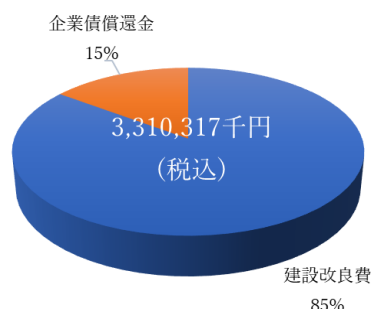

資本的支出

(2) 議会議決事項

| 議案番号 | 件 名 | 提出年月日 | 議決年月日 |
|------|--|----------|----------|
| 9 | 佐賀西部広域水道企業団水道事業給水条例の一部を改正する条例 | R6.9.27 | R6.9.27 |
| 10 | 令和5年度佐賀西部広域水道企業団水道事業会計決算剰余金の処分について | R6.9.27 | R6.9.27 |
| 11 | 令和5年度佐賀西部広域水道企業団水道事業会計の決算の認定について | R6.9.27 | R6.9.27 |
| 12 | 佐賀西部広域水道企業団水道用水供給条例の一部を改正する条例 | R6.12.26 | R6.12.26 |
| 13 | 佐賀西部広域水道企業団特別職報酬等審議会条例 | R6.12.26 | R6.12.26 |
| 14 | 佐賀西部広域水道企業団特別職の議員報酬、報酬、費用弁償及び期末手当に関する条例の一部を改正する条例 | R6.12.26 | R6.12.26 |
| 15 | 令和6年度佐賀西部広域水道企業団水道事業会計補正予算（第1号） | R6.12.26 | R6.12.26 |
| 1 | 佐賀西部広域水道企業団議会の個人情報の保護に関する条例の一部を改正する条例 | R7.2.27 | R7.2.27 |
| 2 | 佐賀西部広域水道企業団個人情報の保護に関する法律施行条例の一部を改正する条例 | R7.2.27 | R7.2.27 |
| 3 | 佐賀西部広域水道企業団職員の給与の種類及び基準に関する条例の一部を改正する条例 | R7.2.27 | R7.2.27 |
| 4 | 佐賀西部広域水道企業団布設工事監督者の配置基準及び資格基準並びに水道技術管理者の資格基準に関する条例の一部を改正する条例 | R7.2.27 | R7.2.27 |
| 5 | 佐賀県市町総合事務組合規約の変更について | R7.2.27 | R7.2.27 |
| 6 | 令和6年度佐賀西部広域水道企業団水道事業会計補正予算（第2号） | R7.2.27 | R7.2.27 |
| 7 | 令和7年度佐賀西部広域水道企業団水道事業会計予算 | R7.2.27 | R7.2.27 |

(3) 行政官庁認可事項

該 当 事 項 な し

2 工 事

(1) 建設改良工事の概況

(1件1000万円以上について内容記載)

| 工 事 名 又 は 機 器 名 | 工事費(円) | 着工年月日 | 竣工 年月日 |
|------------------------------------|------------|---------|-----------|
| 改工R6第2号-西 芦刈町社搦地区里道配給水管布設替工事 (その1) | 16,903,700 | R6.7.10 | R6.10.18 |
| 改工R6第3号-西 芦刈町社搦地区里道配給水管布設替工事 (その2) | 19,232,400 | R6.7.10 | R6.10.18 |
| 改工R6第4号-嬉 市道本通り線 配給水管布設替工事 | 32,866,900 | R6.7.10 | R7.1.31 |
| 改路R6第1号-武 市道川上中山線外 舗装復旧工事 | 14,358,300 | R6.7.10 | R6.11.29 |
| 改路R6第2号-武 市道釈迦寺中央線外 舗装復旧工事 | 13,591,600 | R6.7.10 | R6.11.29 |
| 改路R6第3号-武 市道下山線外 舗装復旧工事 | 11,446,600 | R6.7.10 | R6.11.29 |
| 改工R6第5号-浄廃 船山地区 第1送水管布設工事 (その2) | 26,096,400 | R6.7.18 | R7.1.17 |
| 改工R6第6号-武 市道甘久線外 配給水管布設替工事 | 31,765,800 | R6.7.24 | R7.2.7 |
| 改工R6第7号-武 県道波佐見山内線 配給水管布設替工事 | 13,370,500 | R6.7.24 | R7.1.31 |
| 改工R6第11号-武 市道志久線 配給水管布設替工事 | 10,546,800 | R6.7.24 | R7.2.14 |
| 改工R6第13号-武 市道山口中島線 配給水管布設替工事 | 34,036,200 | R6.7.24 | R7.2.28 |
| 改工R6第9号-多 市道明治佐賀線外 配給水管布設替工事 | 25,245,990 | R6.8.5 | R6.12.13 |
| 改工R6第15号-嬉 市道公園線外 配給水管布設替工事 | 13,292,400 | R6.8.5 | R7.1.17 |
| 改工R6第10号-大 町道中央線 配給水管布設替工事 (その2) | 13,695,000 | R6.8.15 | R6.12.6 |
| 改工R6第17号-江 町道南郷村内3号線 配給水管布設替工事 | 11,236,500 | R6.8.15 | R6.12.13 |
| 改工R6第18号-武 県道嬉野山内線外 配給水管布設替工事 | 50,272,200 | R6.8.15 | R7.2.28 |
| 改工R6第16号-武 市道一ノ坪筈町線 配給水管布設替工事 | 17,212,800 | R6.8.28 | R6.12.23 |
| 改工R6第20号-白 町道郷司給線 配給水管布設替工事 | 33,979,000 | R6.8.28 | R7.1.31 |
| 改工R6第22号-白 町道喜佐木浜線 配給水管布設替工事 | 25,733,400 | R6.9.4 | R6.12.25 |
| 改工R6第24号-武 市道鳴瀬花島線 配給水管布設替工事 | 13,117,500 | R6.9.6 | R7.2.7 |
| 改工R6第12号-浄廃 船山地区 第2送配水管布設工事 (その1) | 65,445,600 | R6.9.11 | R7.1.31 |

| 工 事 名 又 は 機 器 名 | 本年度工事費(円) | 着工年月日 | 竣工 年月日 |
|--|------------|----------|-----------|
| 改工R6第25号-嬉 市道二中原線 配給水管布設替工事 | 16,671,600 | R6.9.13 | R7.2.14 |
| 改工R6第21号-白 県道久間白石線 配給水管布設替工事 | 20,809,800 | R6.9.19 | R7.2.10 |
| 改工R6第27号-多 市道神明町北1号線外 配給水管布設替工事 | 38,335,000 | R6.10.7 | R7.2.28 |
| 改工R6第28号-浄廃 市道永尾線 送水管布設工事(その4) | 61,173,200 | R6.10.7 | R7.3.14 |
| 改工R6第31号-武 市道檜崎南線 配給水管布設替工事 | 13,102,100 | R6.10.11 | R7.2.28 |
| 改工R6第33号-武 市道渕ノ尾線 配水管布設替工事 | 33,662,200 | R6.10.11 | R7.3.14 |
| 改工R6第29号-西 市道上江良線外 配給水管布設替工事 | 25,268,100 | R6.10.17 | R7.2.28 |
| 改工R6第30号-多 市道緑ヶ丘・岩見ヶ丘線外 配給水管布設替工事 | 41,441,620 | R6.10.17 | R7.3.14 |
| 改工R6第32号-多 市道別府宮ノ前線 配給水管布設替工事 | 31,820,580 | R6.10.18 | R7.3.14 |
| 改工R6第23号-江 町道東分～祖子分線 配給水管布設替工事 | 25,417,700 | R6.10.25 | R7.3.14 |
| 改工R6第34号-西 市道江利大寺線 配給水管布設替工事 | 16,776,100 | R6.10.25 | R7.3.18 |
| 改工R6第35号-白 町道西南共栄線 配給水管布設替工事 | 15,808,100 | R6.10.25 | R7.3.18 |
| 改工R6第37号-西 町道中区中央線 配給水管布設替工事 | 21,015,500 | R6.10.25 | R7.2.28 |
| 改工R6第36号-浄廃 市道山口猪鹿線 第1送水管布設工事(その2) | 31,128,900 | R6.10.28 | R7.3.14 |
| 改工R6第38号-浄廃 市道山口猪鹿線 第2送水管布設工事(その1) | 17,149,000 | R6.10.28 | R7.3.14 |
| 改工R6第42号-江 町道門前～畑川線道路改良工事に伴う配給水管布設替工事 | 16,561,600 | R6.11.1 | R7.3.28 |
| 改工R6第49号-嬉 県道嬉野下宿塩田線 配給水管布設替工事(2工区) | 36,439,700 | R6.11.20 | R7.2.28 |
| 改工R6第40号-武 県道武雄福富線外 配給水管布設替工事 | 15,021,600 | R6.11.20 | R7.2.28 |
| 改工R6第45号-白 町道遠江搦3号線 配給水管布設替工事 | 12,139,600 | R6.11.20 | R7.2.14 |
| 改工R6第51号-多 山犬原川河川激甚災害対策特別緊急事業に伴う配給水管布設工事 | 22,466,400 | R6.11.20 | R7.3.25 |
| 改工R6第39号-江 町道野口～七軒線 配給水管布設替工事(その1) | 10,241,000 | R6.12.4 | R7.2.28 |
| 改工R6第43号-西 佐賀中部地区県営地盤沈下対策事業(芦刈1号排水路)に伴う配水管布設替工事(1工区) | 75,240,000 | R6.12.4 | R7.3.21 |
| 改工R6第44号-西 佐賀中部地区県営地盤沈下対策事業(芦刈1号排水路)に伴う配水管布設替工事(2工区) | 67,595,000 | R6.12.4 | R7.3.21 |

| 工 事 名 又 は 機 器 名 | 工事費(円) | 着工年月日 | 竣工 年月日 |
|--|------------|----------|-----------|
| 改工R6第50号-嬉 県道嬉野下宿塩田線 配給水管布設替工事 (3 工区) | 10,606,200 | R6.12.11 | R7.2.28 |
| 改工R6第55号-嬉 市道大畑内野山線外 送配給水管布設替工事 | 36,797,200 | R6.12.11 | R7.3.14 |
| 改工R6第58号-大 町道中央線 配給水管布設替工事 (その3) | 11,873,400 | R6.12.11 | R7.2.28 |
| 改工R6第48号-西 市道寺町・柳鶴線外 配給水管布設替工事 | 15,499,000 | R6.12.18 | R7.3.31 |
| 改工R6第56号-白 国道207号 配給水管布設替工事 | 15,941,200 | R6.12.18 | R7.3.14 |
| 改路R6第4号-白 国道207号 舗装復旧工事 | 19,494,200 | R6.12.18 | R7.3.14 |
| 改工R6第60号-嬉 市道式浪米ノ山線 配給水管布設替工事 | 16,315,200 | R6.12.18 | R7.3.18 |
| 改工R6第67号-嬉 市道内野山線外 配給水管布設替工事 | 26,342,800 | R6.12.22 | R7.3.18 |
| 改工R6第62号-嬉 市道舞子の浜線 配給水管布設替工事 | 24,310,000 | R6.12.25 | R7.2.28 |
| 改工R6第63号-武 東宮裾地区農道 配水管布設替工事 (その1) | 16,687,000 | R7.1.8 | R7.3.18 |
| 改工R6第64号-武 東宮裾地区農道 配水管布設替工事 (その2) | 18,975,000 | R7.1.8 | R7.3.18 |
| 改工R6第68号-多 市道桐岡・西の原線配給水管布設替工事 | 13,497,000 | R7.1.29 | R7.3.18 |

(2) 保存工事の概況

(1件1000万円以上について内容記載)

| 工 事 名 又 は 機 器 名 | 工事費(円) | 着工年月日 | 竣工 年月日 |
|--|------------|--------|-----------|
| 浄水修繕R6第6号 大野浄水場No.2-1及びNo.2-2緩速攪拌機修繕工事 | 13,090,000 | R6.6.6 | R7.1.10 |

(3) 繰越工事の概況

(1件1000万円以上について内容記載)

| 工 事 名 又 は 機 器 名 | 工事費(円) | 着工年月日 | 竣工(予定) 年月日 |
|-----------------------------------|------------|----------|---------------|
| 改工R6第46号-浄廃 県道嬉野塩田線 配給水管布設替工事 | 87,054,000 | R6.11.20 | R7.5.30 |
| 改工R6第57号-浄廃 市道西山線 連絡管布設工事(その2) | 59,950,000 | R6.12.18 | R7.8.29 |
| 改工R6第47号-多 多久市公共下水道事業に伴う泉町地区配給水管 | 8,426,000 | R6.12.25 | R7.4.11 |
| 改工R6第69号-西 国道444号 配給水管布設替工事 | 28,435,000 | R7.3.5 | R7.8.29 |
| 浄水R6第2号 不動寺浄水場廃止に伴う施設整備工事(債務負担契約) | 50,820,000 | R7.3.19 | R7.8.31 |

第 5 章

水道事業

第 3 節 取水・配水

1 巖木多久共同浄水場（唐津市分は除く）

（１）取水量・配水量

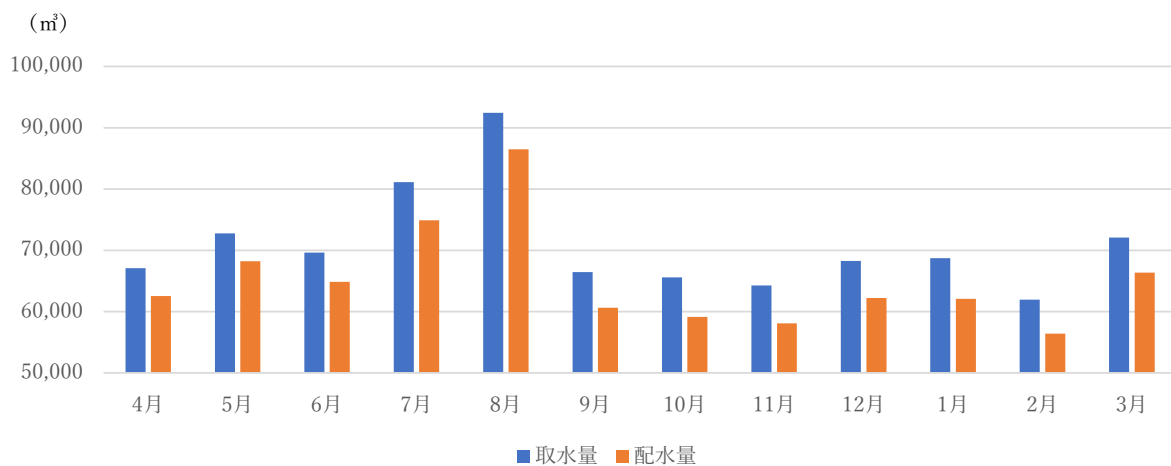

単位：m³

| | 4月 | 5月 | 6月 | 7月 | 8月 | 9月 | 10月 |
|-----|--------|--------|--------|--------|--------|--------|--------|
| 取水量 | 67,095 | 72,772 | 69,606 | 81,121 | 92,428 | 66,468 | 65,576 |
| 配水量 | 62,559 | 68,209 | 64,860 | 74,883 | 86,492 | 60,610 | 59,146 |

| | 11月 | 12月 | 1月 | 2月 | 3月 | 合計 | 平均 |
|-----|--------|--------|--------|--------|--------|---------|--------|
| 取水量 | 64,267 | 68,262 | 68,714 | 61,961 | 72,101 | 850,371 | 70,864 |
| 配水量 | 58,067 | 62,210 | 62,089 | 56,414 | 66,344 | 781,885 | 65,157 |

（２）電力使用量

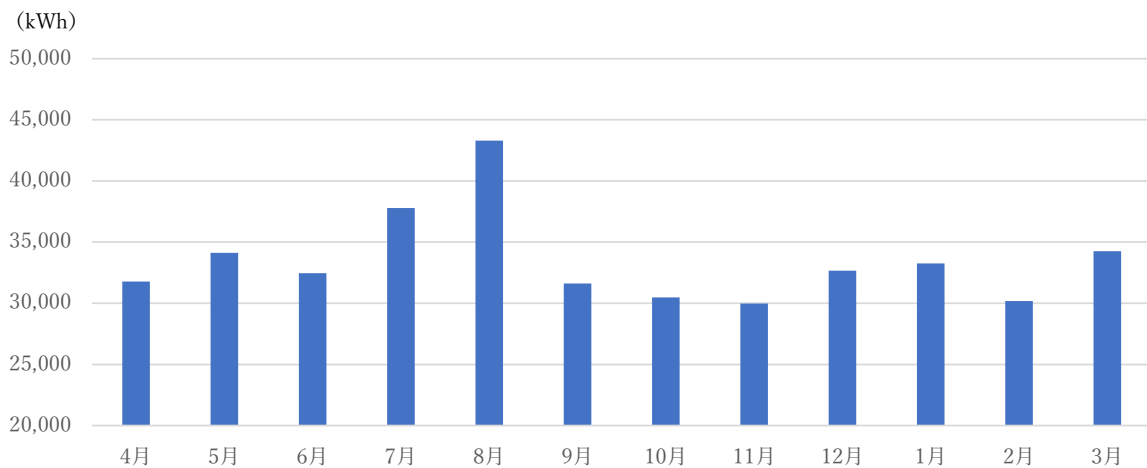

単位：kWh

| | 4月 | 5月 | 6月 | 7月 | 8月 | 9月 | 10月 |
|-------|--------|--------|--------|--------|--------|--------|--------|
| 電力使用量 | 31,772 | 34,128 | 32,459 | 37,792 | 43,302 | 31,609 | 30,489 |

| | 11月 | 12月 | 1月 | 2月 | 3月 | 合計 | 平均 |
|-------|--------|--------|--------|--------|--------|---------|--------|
| 電力使用量 | 29,978 | 32,666 | 33,250 | 30,176 | 34,256 | 401,877 | 33,490 |

(3) 薬品使用量

ア ポリ塩化アルミニウム (PAC)

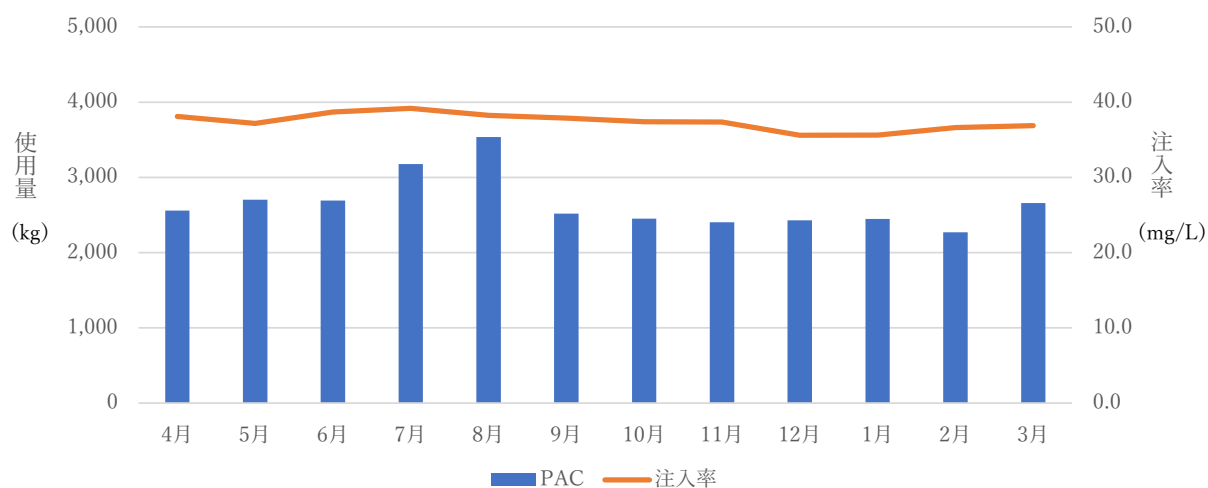

| | 4月 | 5月 | 6月 | 7月 | 8月 | 9月 | 10月 |
|-----------|-------|-------|-------|-------|-------|-------|-------|
| PAC (kg) | 2,557 | 2,704 | 2,693 | 3,178 | 3,535 | 2,518 | 2,452 |
| 注入率(mg/L) | 38.1 | 37.2 | 38.7 | 39.2 | 38.2 | 37.9 | 37.4 |

| | 11月 | 12月 | 1月 | 2月 | 3月 | 合計 | 平均 |
|-----------|-------|-------|-------|-------|-------|--------|-------|
| PAC (kg) | 2,402 | 2,430 | 2,447 | 2,269 | 2,660 | 31,845 | 2,654 |
| 注入率(mg/L) | 37.4 | 35.6 | 35.6 | 36.6 | 36.9 | | 37.4 |

イ 次亜塩素酸ナトリウム

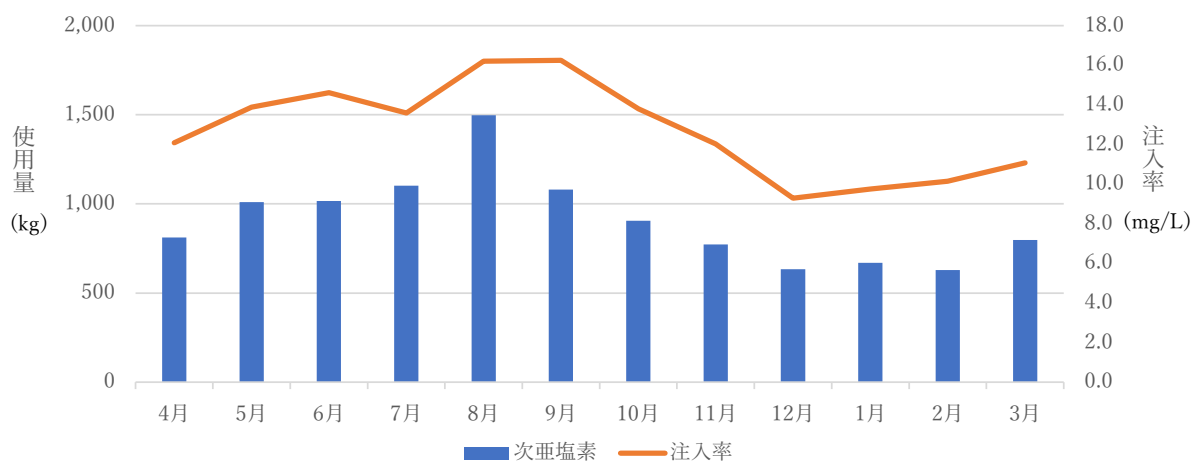

| 薬品名 | 4月 | 5月 | 6月 | 7月 | 8月 | 9月 | 10月 |
|-----------|------|-------|-------|-------|-------|-------|------|
| 次亜塩素(kg) | 811 | 1,010 | 1,017 | 1,102 | 1,498 | 1,080 | 905 |
| 注入率(mg/L) | 12.1 | 13.9 | 14.6 | 13.6 | 16.2 | 16.2 | 13.8 |

| 薬品名 | 11月 | 12月 | 1月 | 2月 | 3月 | 合計 | 平均 |
|-----------|------|-----|-----|------|------|--------|------|
| 次亜塩素(kg) | 773 | 634 | 670 | 629 | 798 | 10,927 | 911 |
| 注入率(mg/L) | 12.0 | 9.3 | 9.8 | 10.2 | 11.1 | | 12.7 |

ウ 苛性ソーダ

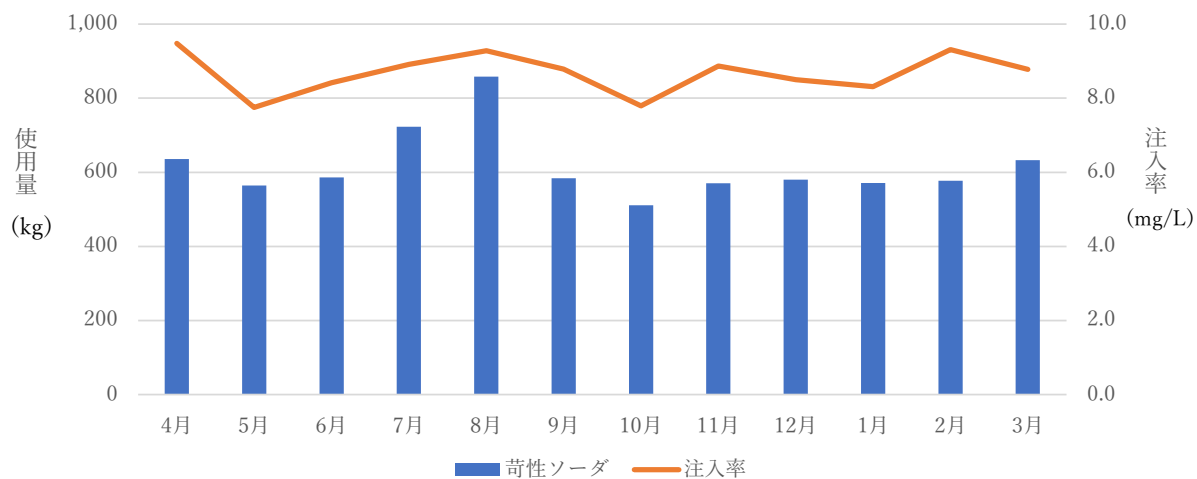

| | 4月 | 5月 | 6月 | 7月 | 8月 | 9月 | 10月 |
|-----------|-----|-----|-----|-----|-----|-----|-----|
| 苛性ソーダ(kg) | 636 | 564 | 586 | 723 | 858 | 584 | 511 |
| 注入率(mg/L) | 9.5 | 7.8 | 8.4 | 8.9 | 9.3 | 8.8 | 7.8 |

| | 11月 | 12月 | 1月 | 2月 | 3月 | 合計 | 平均 |
|-----------|-----|-----|-----|-----|-----|-------|-----|
| 苛性ソーダ(kg) | 570 | 580 | 571 | 577 | 633 | 7,393 | 616 |
| 注入率(mg/L) | 8.9 | 8.5 | 8.3 | 9.3 | 8.8 | | 8.7 |

2 湖ノ尾浄水場

(1) 取水量・配水量

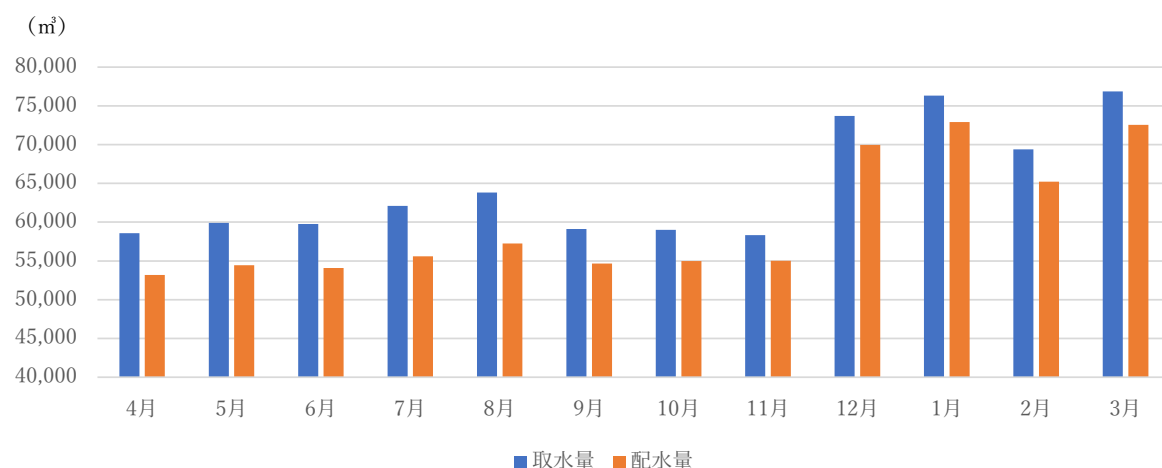

単位：m³

| | 4月 | 5月 | 6月 | 7月 | 8月 | 9月 | 10月 |
|-----|--------|--------|--------|--------|--------|--------|--------|
| 取水量 | 58,597 | 59,912 | 59,770 | 62,099 | 63,813 | 59,133 | 59,010 |
| 配水量 | 53,195 | 54,432 | 54,073 | 55,581 | 57,264 | 54,647 | 54,991 |

| | 11月 | 12月 | 1月 | 2月 | 3月 | 合計 | 平均 |
|-----|--------|--------|--------|--------|--------|---------|--------|
| 取水量 | 58,311 | 73,718 | 76,317 | 69,394 | 76,882 | 776,956 | 64,746 |
| 配水量 | 55,030 | 69,952 | 72,925 | 65,234 | 72,557 | 719,881 | 59,990 |

(2) 電力使用量

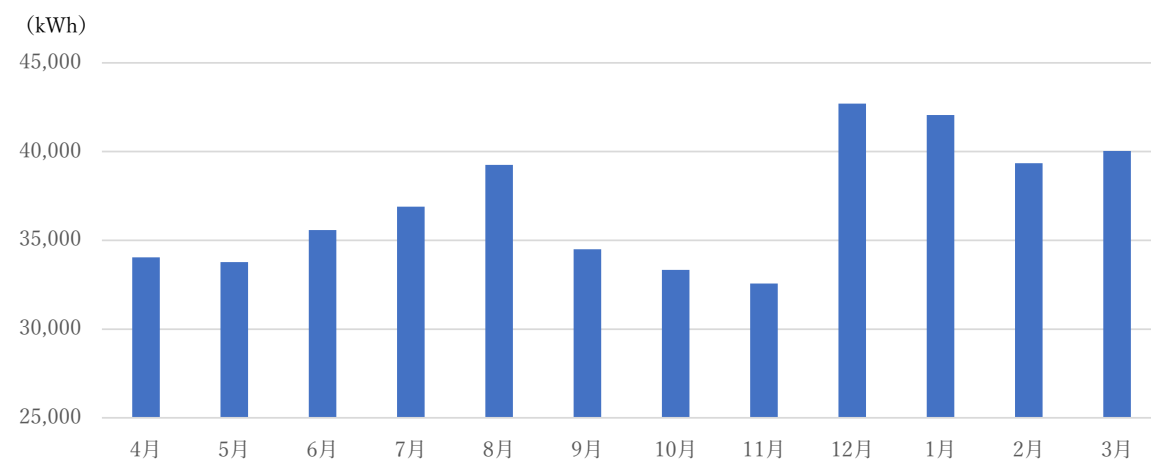

単位：kWh

| | 4月 | 5月 | 6月 | 7月 | 8月 | 9月 | 10月 |
|-------|--------|--------|--------|--------|--------|--------|--------|
| 電力使用量 | 34,037 | 33,778 | 35,582 | 36,892 | 39,245 | 34,499 | 33,332 |

| | 11月 | 12月 | 1月 | 2月 | 3月 | 合計 | 平均 |
|-------|--------|--------|--------|--------|--------|---------|--------|
| 電力使用量 | 32,562 | 42,705 | 42,056 | 39,337 | 40,040 | 444,065 | 37,005 |

(3) 薬品使用量

ア ポリ塩化アルミニウム (PAC)

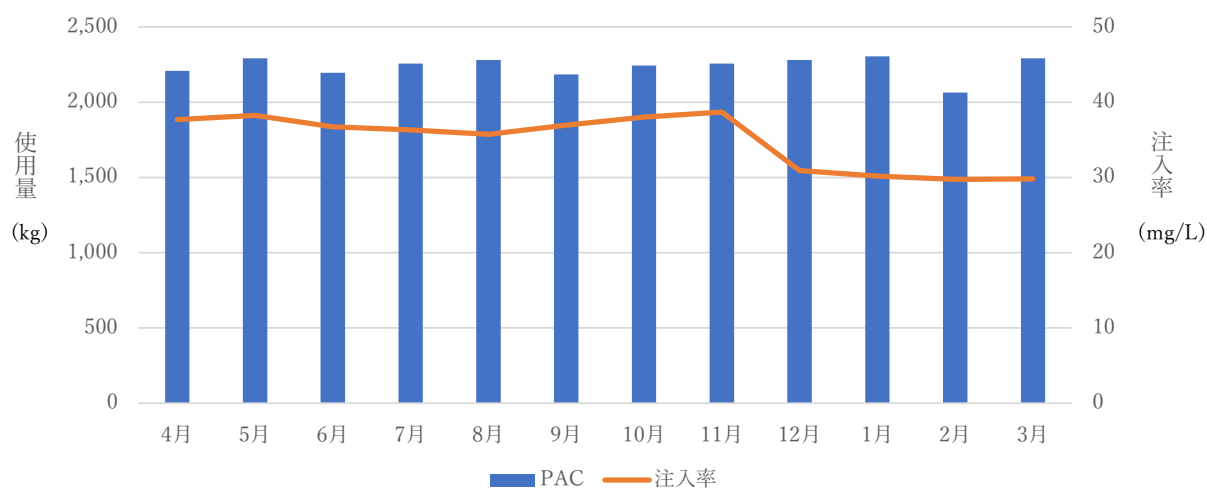

| | 4月 | 5月 | 6月 | 7月 | 8月 | 9月 | 10月 |
|-----------|-------|-------|-------|-------|-------|-------|-------|
| PAC (kg) | 2,208 | 2,292 | 2,196 | 2,256 | 2,280 | 2,184 | 2,244 |
| 注入率(mg/L) | 37.7 | 38.3 | 36.7 | 36.3 | 35.7 | 36.9 | 38.0 |

| | 11月 | 12月 | 1月 | 2月 | 3月 | 合計 | 平均 |
|-----------|-------|-------|-------|-------|-------|--------|-------|
| PAC (kg) | 2,256 | 2,280 | 2,304 | 2,064 | 2,292 | 26,856 | 2,238 |
| 注入率(mg/L) | 38.7 | 30.9 | 30.2 | 29.7 | 29.8 | | 34.9 |

イ 次亜塩素酸ナトリウム

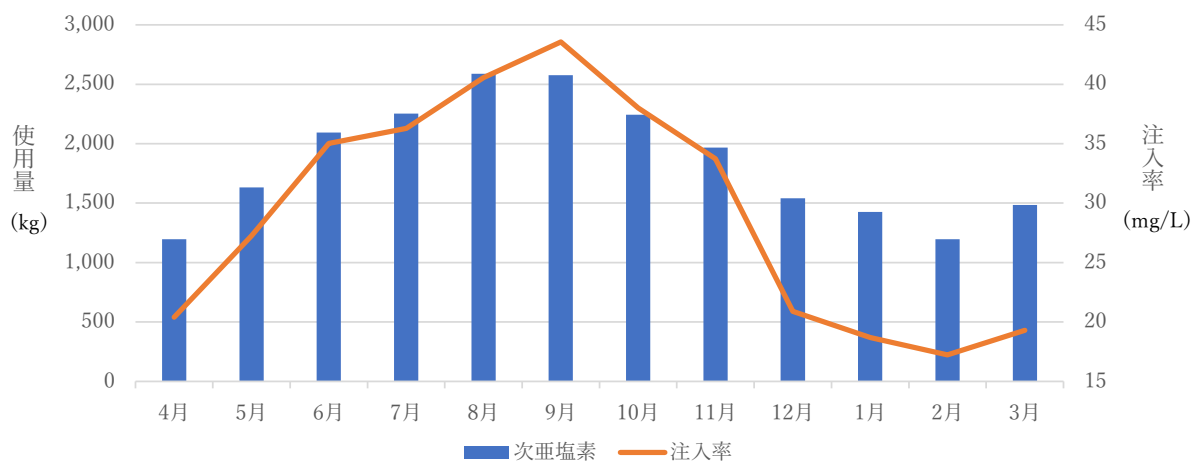

| 薬品名 | 4月 | 5月 | 6月 | 7月 | 8月 | 9月 | 10月 |
|-----------|-------|-------|-------|-------|-------|-------|-------|
| 次亜塩素(kg) | 1,196 | 1,633 | 2,093 | 2,254 | 2,588 | 2,576 | 2,243 |
| 注入率(mg/L) | 20.4 | 27.3 | 35.0 | 36.3 | 40.6 | 43.6 | 38.0 |

| 薬品名 | 11月 | 12月 | 1月 | 2月 | 3月 | 合計 | 平均 |
|-----------|-------|-------|-------|-------|-------|--------|-------|
| 次亜塩素(kg) | 1,967 | 1,541 | 1,426 | 1,196 | 1,484 | 22,197 | 1,850 |
| 注入率(mg/L) | 33.7 | 20.9 | 18.7 | 17.2 | 19.3 | | 29.2 |

ウ 粉末活性炭（ウェット炭）

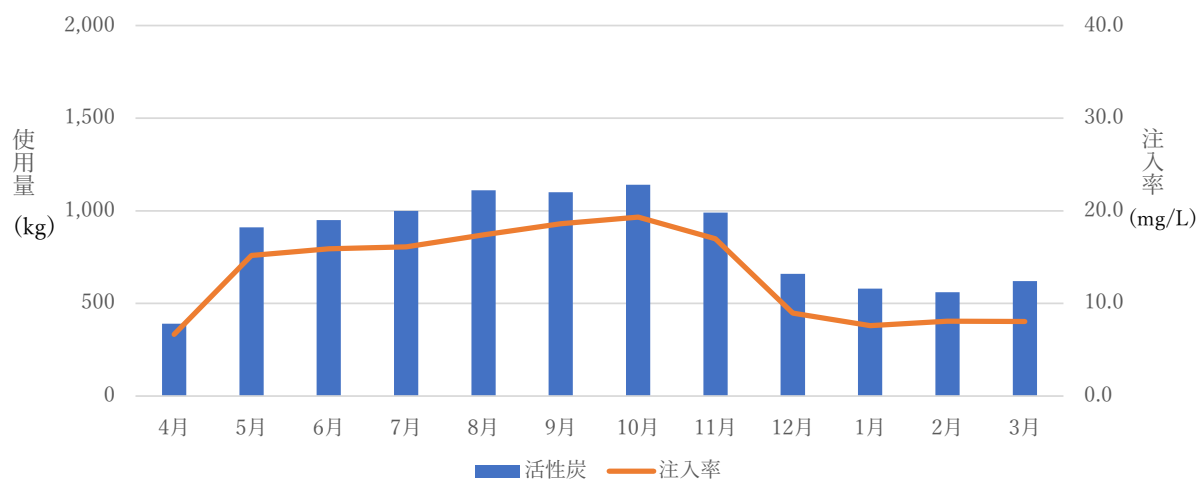

| | 4月 | 5月 | 6月 | 7月 | 8月 | 9月 | 10月 |
|-----------|-----|------|------|-------|-------|-------|-------|
| 活性炭(kg) | 390 | 910 | 950 | 1,000 | 1,110 | 1,100 | 1,140 |
| 注入率(mg/L) | 6.7 | 15.2 | 15.9 | 16.1 | 17.4 | 18.6 | 19.3 |

| | 11月 | 12月 | 1月 | 2月 | 3月 | 合計 | 平均 |
|-----------|------|-----|-----|-----|-----|--------|------|
| 活性炭(kg) | 990 | 660 | 580 | 560 | 620 | 10,010 | 834 |
| 注入率(mg/L) | 17.0 | 9.0 | 7.6 | 8.1 | 8.1 | | 13.2 |

3 第2浄水場

(1) 取水量・配水量

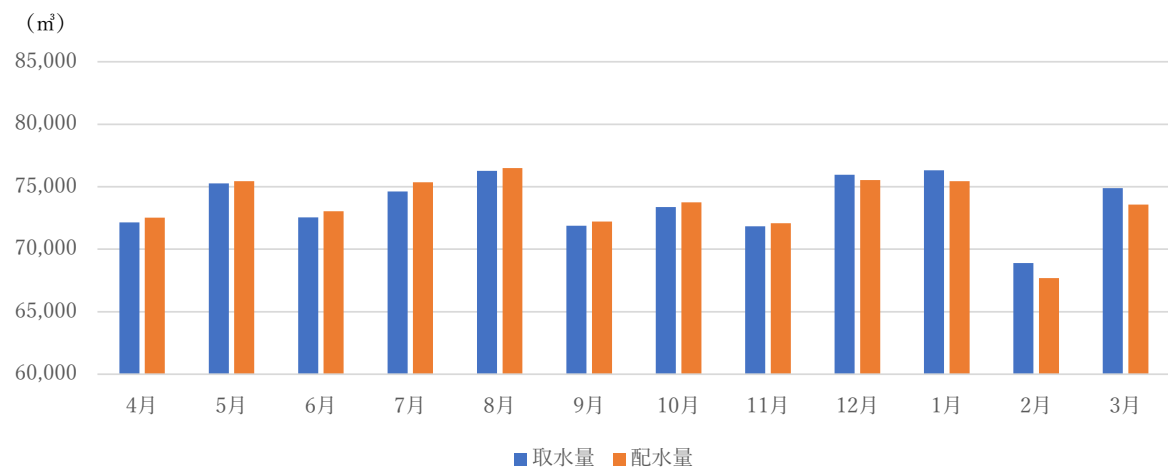

単位：m³

| | 4月 | 5月 | 6月 | 7月 | 8月 | 9月 | 10月 |
|-----|--------|--------|--------|--------|--------|--------|--------|
| 取水量 | 72,145 | 75,262 | 72,546 | 74,617 | 76,278 | 71,885 | 73,370 |
| 配水量 | 72,527 | 75,453 | 73,030 | 75,357 | 76,494 | 72,224 | 73,746 |

| | 11月 | 12月 | 1月 | 2月 | 3月 | 合計 | 平均 |
|-----|--------|--------|--------|--------|--------|---------|--------|
| 取水量 | 71,836 | 75,948 | 76,309 | 68,884 | 74,887 | 883,967 | 73,664 |
| 配水量 | 72,080 | 75,539 | 75,442 | 67,699 | 73,569 | 883,160 | 73,597 |

(2) 電力使用量

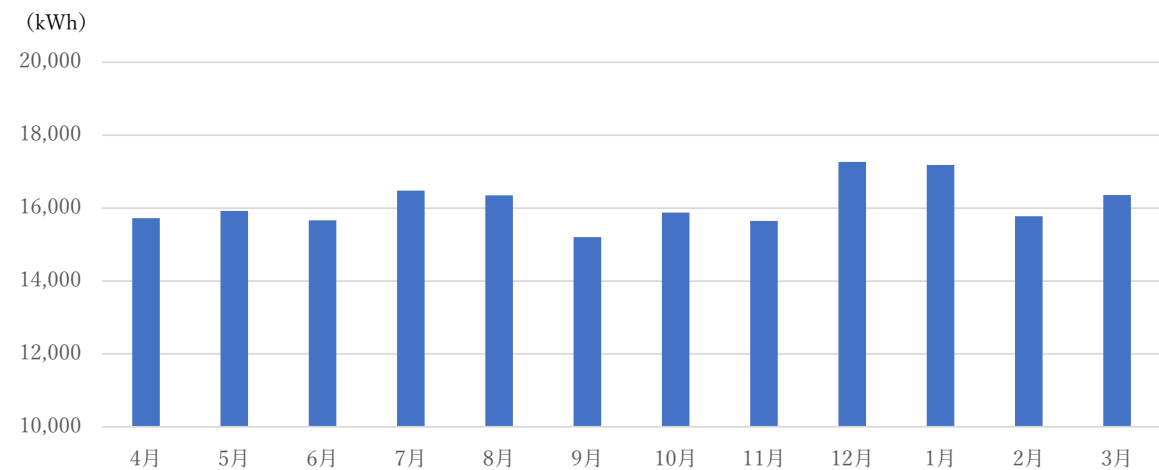

単位：kWh

| | 4月 | 5月 | 6月 | 7月 | 8月 | 9月 | 10月 |
|-------|--------|--------|--------|--------|--------|--------|--------|
| 電力使用量 | 15,722 | 15,925 | 15,665 | 16,478 | 16,349 | 15,206 | 15,880 |

| | 11月 | 12月 | 1月 | 2月 | 3月 | 合計 | 平均 |
|-------|--------|--------|--------|--------|--------|---------|--------|
| 電力使用量 | 15,644 | 17,265 | 17,184 | 15,778 | 16,362 | 193,458 | 16,122 |

(3) 薬品使用量

ア ポリ塩化アルミニウム (PAC)

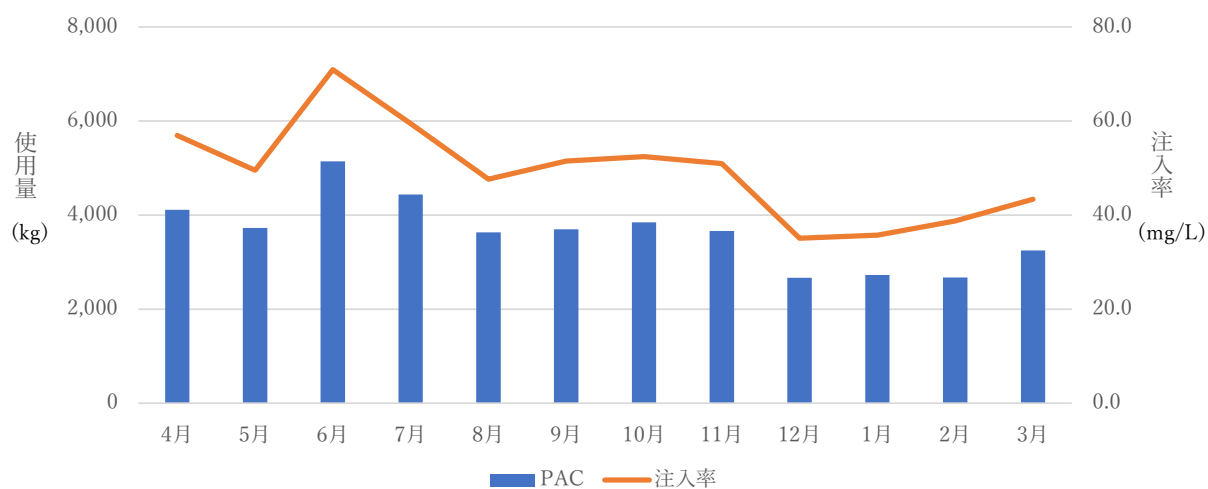

| | 4月 | 5月 | 6月 | 7月 | 8月 | 9月 | 10月 |
|-----------|-------|-------|-------|-------|-------|-------|-------|
| PAC (kg) | 4,109 | 3,728 | 5,145 | 4,438 | 3,631 | 3,699 | 3,845 |
| 注入率(mg/L) | 57.0 | 49.5 | 70.9 | 59.5 | 47.6 | 51.5 | 52.4 |

| | 11月 | 12月 | 1月 | 2月 | 3月 | 合計 | 平均 |
|-----------|-------|-------|-------|-------|-------|--------|-------|
| PAC (kg) | 3,659 | 2,664 | 2,725 | 2,670 | 3,247 | 43,560 | 3,630 |
| 注入率(mg/L) | 50.9 | 35.1 | 35.7 | 38.8 | 43.4 | | 49.3 |

イ 次亜塩素酸ナトリウム

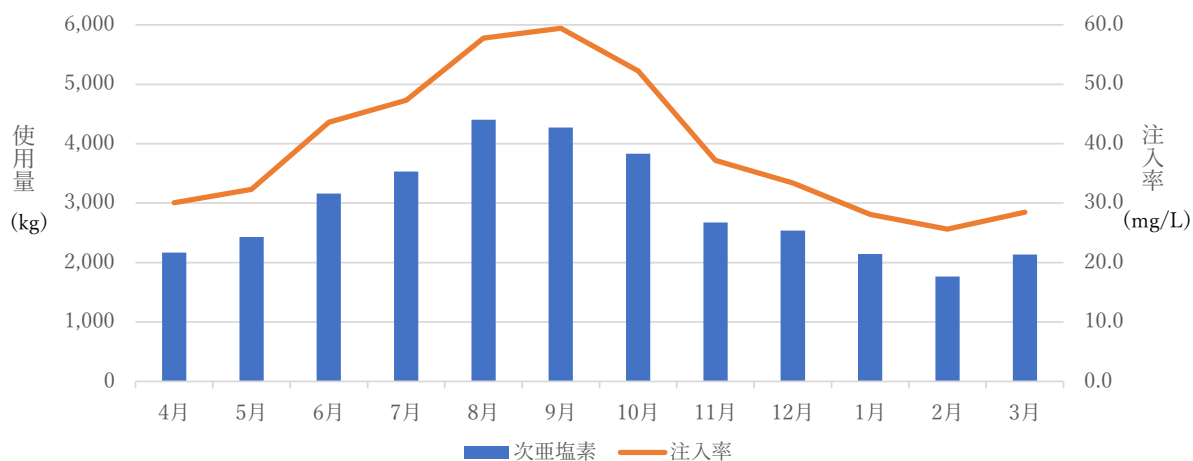

| 薬品名 | 4月 | 5月 | 6月 | 7月 | 8月 | 9月 | 10月 |
|-----------|-------|-------|-------|-------|-------|-------|-------|
| 次亜塩素(kg) | 2,168 | 2,432 | 3,163 | 3,531 | 4,405 | 4,272 | 3,832 |
| 注入率(mg/L) | 30.1 | 32.3 | 43.6 | 47.3 | 57.7 | 59.4 | 52.2 |

| 薬品名 | 11月 | 12月 | 1月 | 2月 | 3月 | 合計 | 平均 |
|-----------|-------|-------|-------|-------|-------|--------|-------|
| 次亜塩素(kg) | 2,673 | 2,536 | 2,145 | 1,765 | 2,133 | 35,055 | 2,921 |
| 注入率(mg/L) | 37.2 | 33.4 | 28.1 | 25.6 | 28.5 | | 39.6 |

ウ 粉末活性炭（ウェット炭）

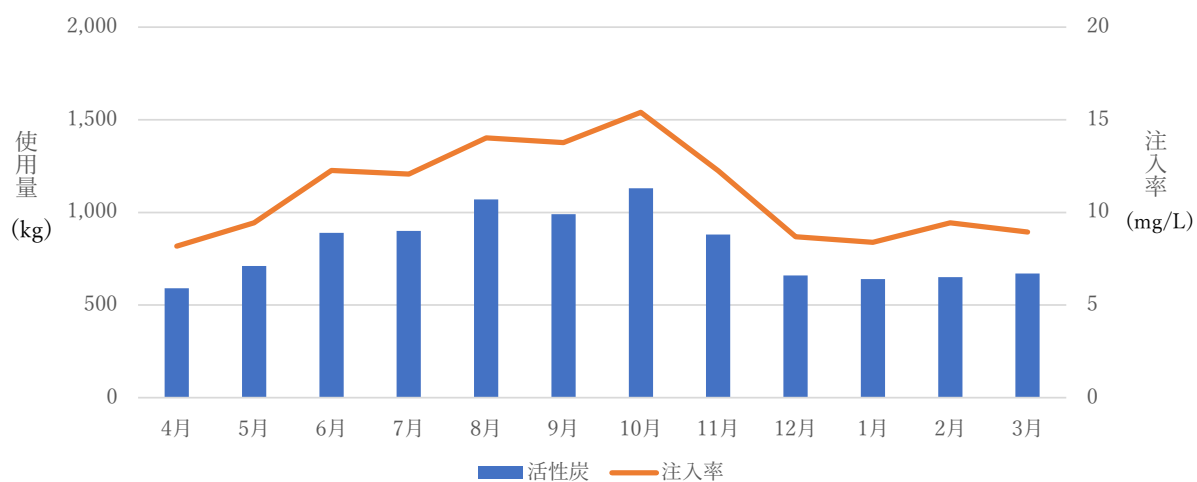

| | 4月 | 5月 | 6月 | 7月 | 8月 | 9月 | 10月 |
|-----------|-----|-----|------|------|-------|------|-------|
| 活性炭(kg) | 590 | 710 | 890 | 900 | 1,070 | 990 | 1,130 |
| 注入率(mg/L) | 8.2 | 9.4 | 12.3 | 12.1 | 14.0 | 13.8 | 15.4 |

| | 11月 | 12月 | 1月 | 2月 | 3月 | 合計 | 平均 |
|-----------|------|-----|-----|-----|-----|-------|------|
| 活性炭(kg) | 880 | 660 | 640 | 650 | 670 | 9,780 | 815 |
| 注入率(mg/L) | 12.3 | 8.7 | 8.4 | 9.4 | 8.9 | | 11.1 |

4 大野浄水場

(1) 取水量・配水量

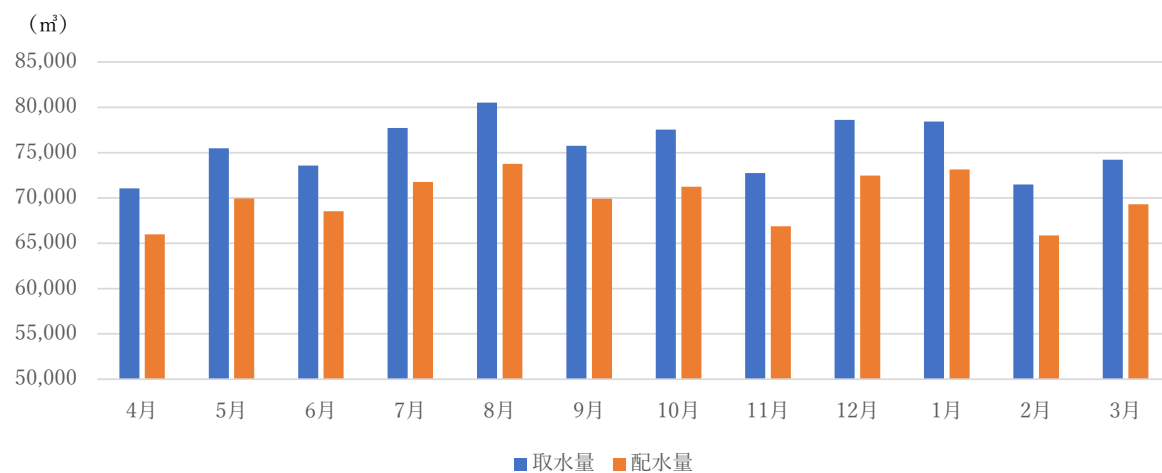

単位：m³

| | 4月 | 5月 | 6月 | 7月 | 8月 | 9月 | 10月 |
|-----|--------|--------|--------|--------|--------|--------|--------|
| 取水量 | 71,062 | 75,475 | 73,565 | 77,714 | 80,518 | 75,761 | 77,549 |
| 配水量 | 65,988 | 69,937 | 68,535 | 71,744 | 73,760 | 69,904 | 71,251 |

| | 11月 | 12月 | 1月 | 2月 | 3月 | 合計 | 平均 |
|-----|--------|--------|--------|--------|--------|---------|--------|
| 取水量 | 72,743 | 78,615 | 78,419 | 71,481 | 74,228 | 907,130 | 75,594 |
| 配水量 | 66,861 | 72,473 | 73,127 | 65,861 | 69,308 | 838,749 | 69,896 |

(2) 電力使用量

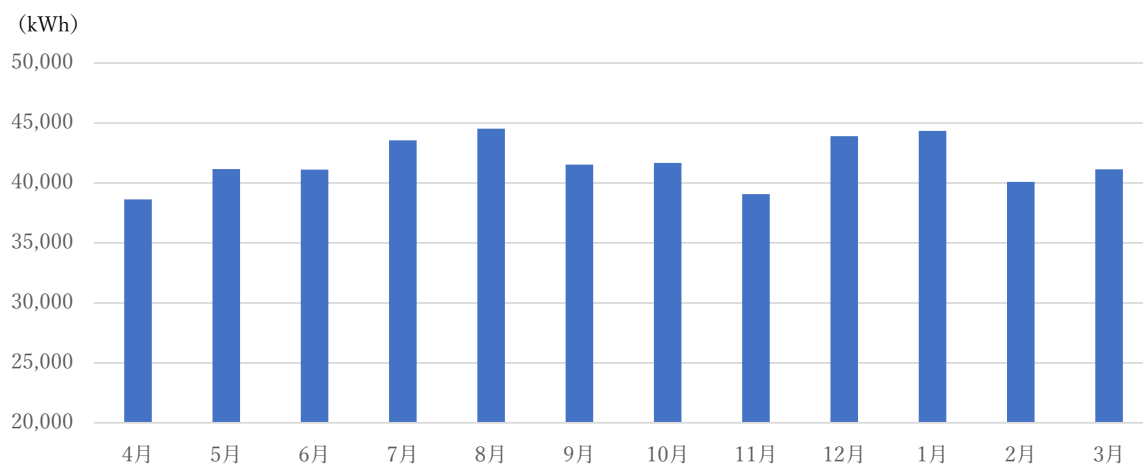

単位：kWh

| | 4月 | 5月 | 6月 | 7月 | 8月 | 9月 | 10月 |
|-------|--------|--------|--------|--------|--------|--------|--------|
| 電力使用量 | 38,620 | 41,161 | 41,111 | 43,560 | 44,522 | 41,533 | 41,668 |

| | 11月 | 12月 | 1月 | 2月 | 3月 | 合計 | 平均 |
|-------|--------|--------|--------|--------|--------|---------|--------|
| 電力使用量 | 39,066 | 43,904 | 44,347 | 40,084 | 41,129 | 500,705 | 41,725 |

(3) 薬品使用量

ア ポリ塩化アルミニウム (PAC)

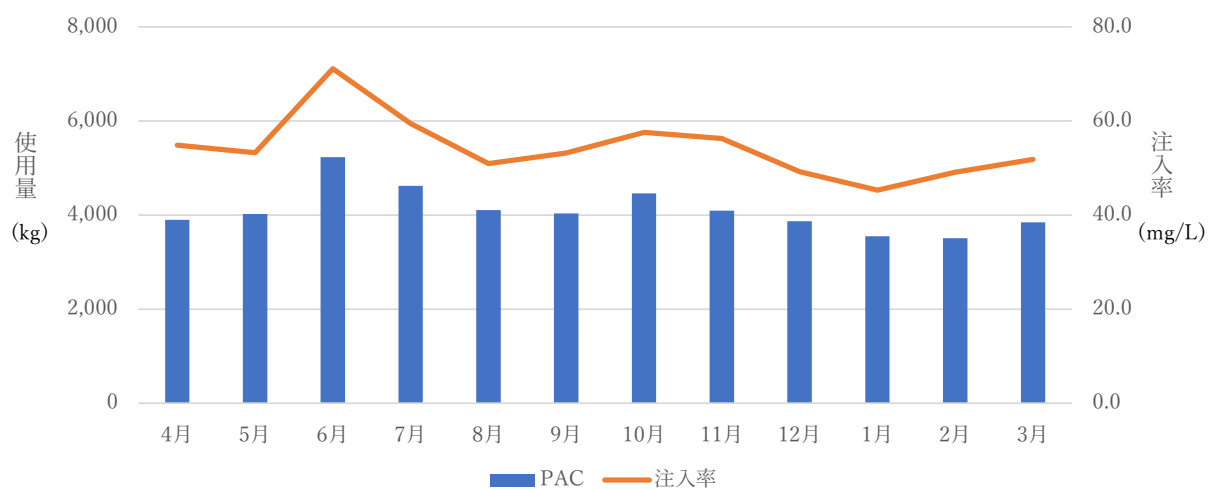

| | 4月 | 5月 | 6月 | 7月 | 8月 | 9月 | 10月 |
|-----------|-------|-------|-------|-------|-------|-------|-------|
| PAC (kg) | 3,900 | 4,020 | 5,232 | 4,620 | 4,104 | 4,032 | 4,464 |
| 注入率(mg/L) | 54.9 | 53.3 | 71.1 | 59.4 | 51.0 | 53.2 | 57.6 |

| | 11月 | 12月 | 1月 | 2月 | 3月 | 合計 | 平均 |
|-----------|-------|-------|-------|-------|-------|--------|-------|
| PAC (kg) | 4,092 | 3,870 | 3,552 | 3,510 | 3,846 | 49,242 | 4,104 |
| 注入率(mg/L) | 56.3 | 49.2 | 45.3 | 49.1 | 51.8 | | 54.3 |

イ 次亜塩素酸ナトリウム

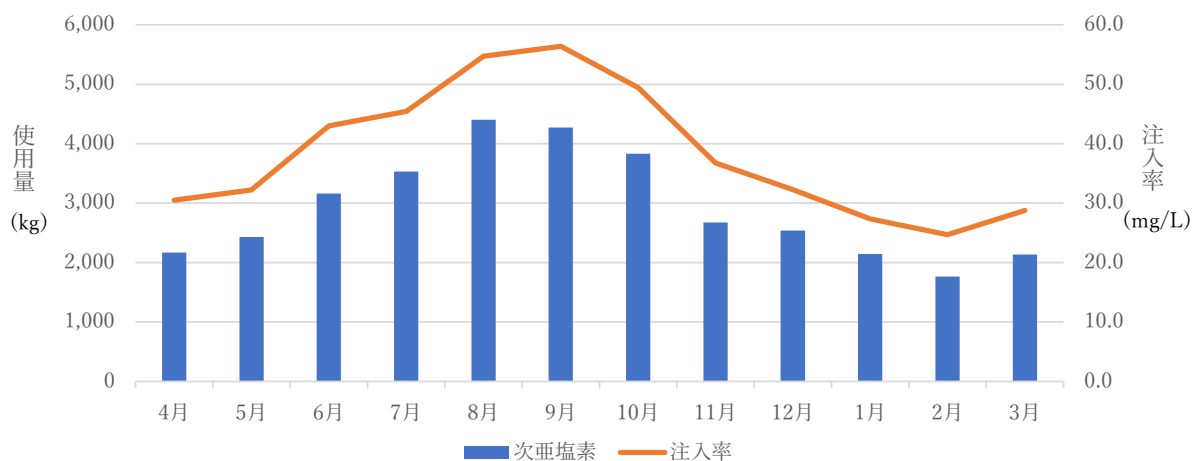

| 薬品名 | 4月 | 5月 | 6月 | 7月 | 8月 | 9月 | 10月 |
|-----------|-------|-------|-------|-------|-------|-------|-------|
| 次亜塩素素(kg) | 2,168 | 2,432 | 3,163 | 3,531 | 4,405 | 4,272 | 3,832 |
| 注入率(mg/L) | 30.5 | 32.2 | 43.0 | 45.4 | 54.7 | 56.4 | 49.4 |

| 薬品名 | 11月 | 12月 | 1月 | 2月 | 3月 | 合計 | 平均 |
|-----------|-------|-------|-------|-------|-------|--------|-------|
| 次亜塩素素(kg) | 2,673 | 2,536 | 2,145 | 1,765 | 2,133 | 35,055 | 2,921 |
| 注入率(mg/L) | 36.7 | 32.3 | 27.4 | 24.7 | 28.7 | | 38.5 |

ウ 苛性ソーダ

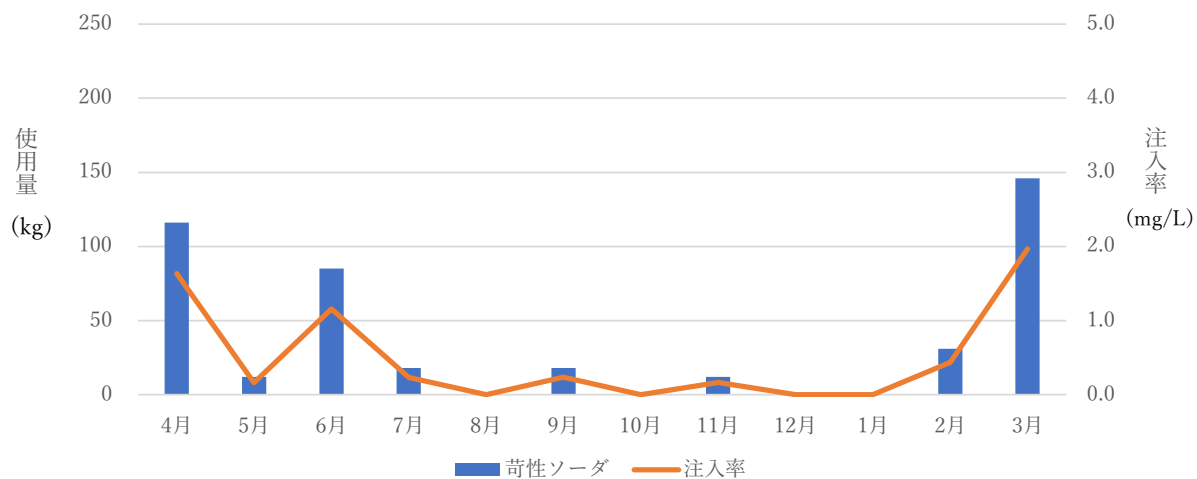

| | 4月 | 5月 | 6月 | 7月 | 8月 | 9月 | 10月 |
|-----------|-----|-----|-----|-----|-----|-----|-----|
| 苛性ソーダ(kg) | 116 | 12 | 85 | 18 | 0 | 18 | 0 |
| 注入率(mg/L) | 1.6 | 0.2 | 1.2 | 0.2 | 0.0 | 0.2 | 0.0 |

| | 11月 | 12月 | 1月 | 2月 | 3月 | 合計 | 平均 |
|-----------|-----|-----|-----|-----|-----|-----|-----|
| 苛性ソーダ(kg) | 12 | 0 | 0 | 31 | 146 | 438 | 37 |
| 注入率(mg/L) | 0.2 | 0.0 | 0.0 | 0.4 | 2.0 | | 0.5 |

エ 粉末活性炭（ウェット炭）

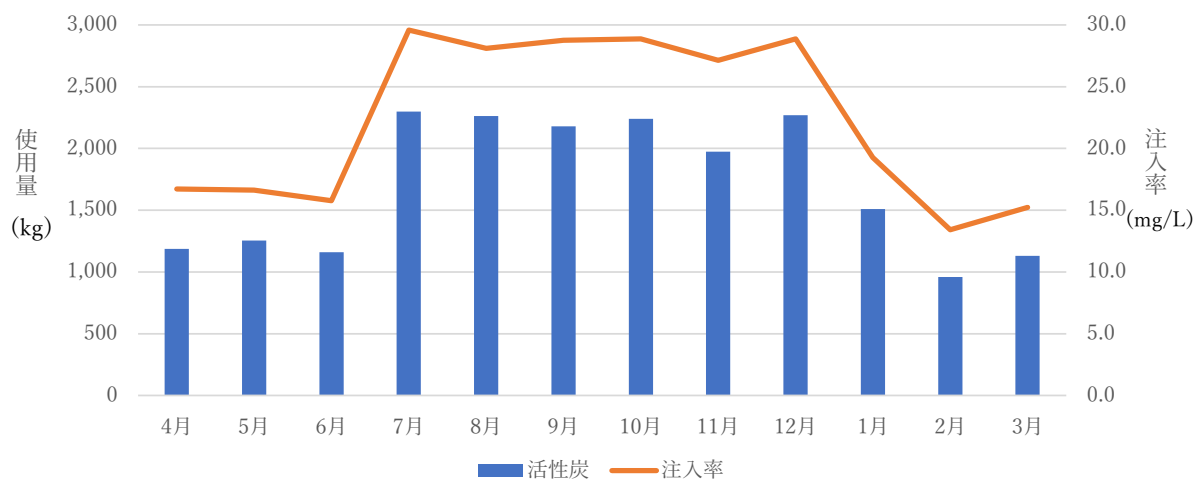

| | 4月 | 5月 | 6月 | 7月 | 8月 | 9月 | 10月 |
|-----------|-------|-------|-------|-------|-------|-------|-------|
| 活性炭(kg) | 1,187 | 1,255 | 1,160 | 2,299 | 2,263 | 2,179 | 2,239 |
| 注入率(mg/L) | 16.7 | 16.6 | 15.8 | 29.6 | 28.1 | 28.8 | 28.9 |

| | 11月 | 12月 | 1月 | 2月 | 3月 | 合計 | 平均 |
|-----------|-------|-------|-------|------|-------|--------|-------|
| 活性炭(kg) | 1,974 | 2,269 | 1,510 | 959 | 1,130 | 20,424 | 1,702 |
| 注入率(mg/L) | 27.1 | 28.9 | 19.3 | 13.4 | 15.2 | | 22.4 |

5 清水浄水場

(1) 取水量・配水量

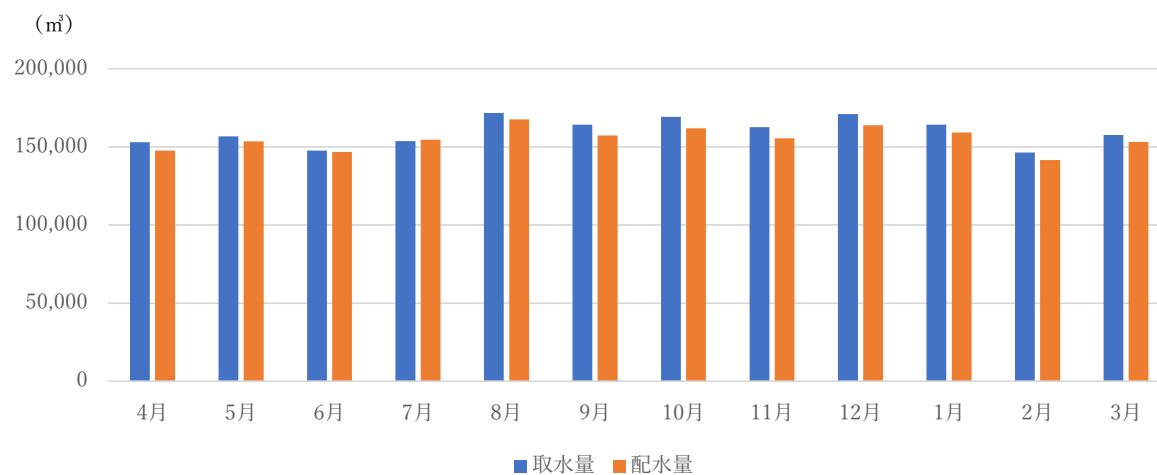

単位：m³

| | 4月 | 5月 | 6月 | 7月 | 8月 | 9月 | 10月 |
|-----|---------|---------|---------|---------|---------|---------|---------|
| 取水量 | 152,895 | 156,802 | 147,540 | 153,641 | 171,651 | 164,130 | 169,152 |
| 配水量 | 147,645 | 153,432 | 146,778 | 154,645 | 167,623 | 157,237 | 161,846 |

| | 11月 | 12月 | 1月 | 2月 | 3月 | 合計 | 平均 |
|-----|---------|---------|---------|---------|---------|-----------|---------|
| 取水量 | 162,532 | 171,006 | 164,279 | 146,357 | 157,589 | 1,917,574 | 159,798 |
| 配水量 | 155,481 | 163,893 | 159,151 | 141,491 | 153,126 | 1,862,348 | 155,196 |

(2) 電力使用量

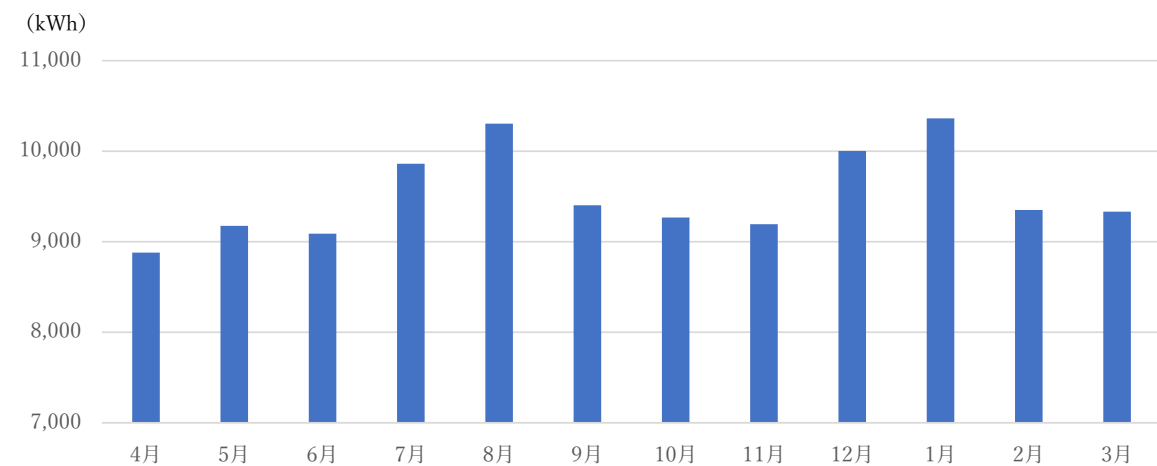

単位：kWh

| | 4月 | 5月 | 6月 | 7月 | 8月 | 9月 | 10月 |
|-------|-------|-------|-------|-------|--------|-------|-------|
| 電力使用量 | 8,881 | 9,175 | 9,090 | 9,860 | 10,305 | 9,404 | 9,267 |

| | 11月 | 12月 | 1月 | 2月 | 3月 | 合計 | 平均 |
|-------|-------|--------|--------|-------|-------|---------|-------|
| 電力使用量 | 9,194 | 10,003 | 10,362 | 9,351 | 9,331 | 114,223 | 9,519 |

(3) 薬品使用量

ア ポリ塩化アルミニウム (PAC)

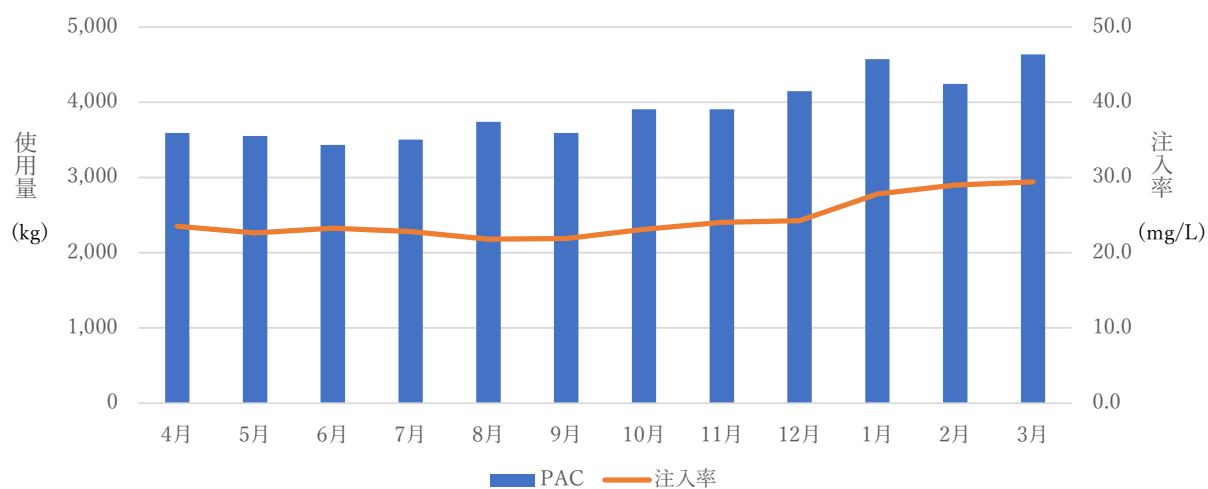

| | 4月 | 5月 | 6月 | 7月 | 8月 | 9月 | 10月 |
|-----------|-------|-------|-------|-------|-------|-------|-------|
| PAC (kg) | 3,593 | 3,549 | 3,433 | 3,504 | 3,741 | 3,593 | 3,906 |
| 注入率(mg/L) | 23.5 | 22.6 | 23.3 | 22.8 | 21.8 | 21.9 | 23.1 |

| | 11月 | 12月 | 1月 | 2月 | 3月 | 合計 | 平均 |
|-----------|-------|-------|-------|-------|-------|--------|-------|
| PAC (kg) | 3,906 | 4,148 | 4,571 | 4,244 | 4,634 | 46,822 | 3,902 |
| 注入率(mg/L) | 24.0 | 24.3 | 27.8 | 29.0 | 29.4 | | 24.5 |

イ 次亜塩素酸ナトリウム

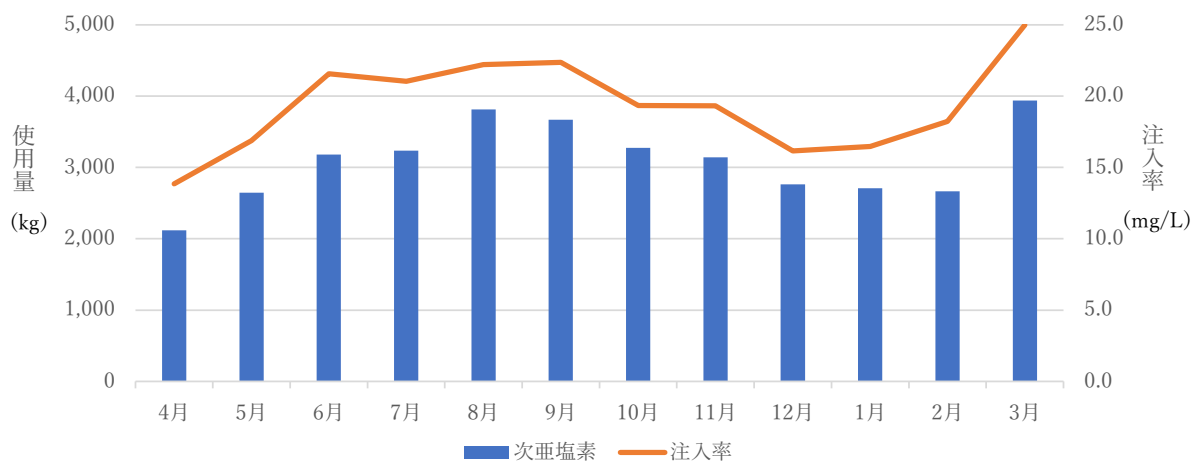

| 薬品名 | 4月 | 5月 | 6月 | 7月 | 8月 | 9月 | 10月 |
|-----------|-------|-------|-------|-------|-------|-------|-------|
| 次亜塩素(kg) | 2,118 | 2,648 | 3,182 | 3,234 | 3,812 | 3,671 | 3,273 |
| 注入率(mg/L) | 13.9 | 16.9 | 21.6 | 21.0 | 22.2 | 22.4 | 19.3 |

| 薬品名 | 11月 | 12月 | 1月 | 2月 | 3月 | 合計 | 平均 |
|-----------|-------|-------|-------|-------|-------|--------|-------|
| 次亜塩素(kg) | 3,142 | 2,764 | 2,707 | 2,667 | 3,938 | 37,156 | 3,096 |
| 注入率(mg/L) | 19.3 | 16.2 | 16.5 | 18.2 | 25.0 | | 19.4 |

ウ 苛性ソーダ

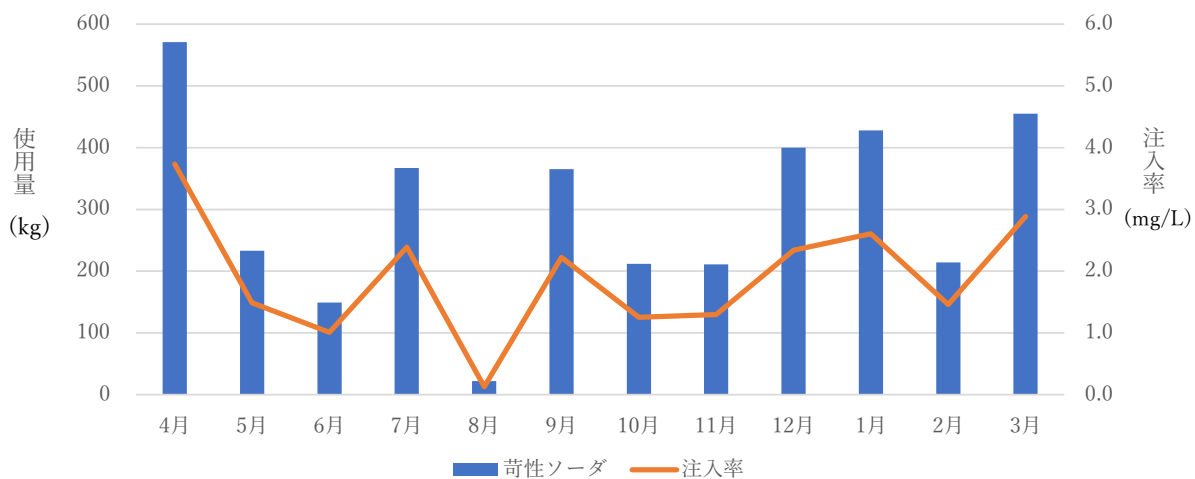

| | 4月 | 5月 | 6月 | 7月 | 8月 | 9月 | 10月 |
|-----------|-----|-----|-----|-----|-----|-----|-----|
| 苛性ソーダ(kg) | 571 | 233 | 149 | 367 | 22 | 365 | 212 |
| 注入率(mg/L) | 3.7 | 1.5 | 1.0 | 2.4 | 0.1 | 2.2 | 1.3 |

| | 11月 | 12月 | 1月 | 2月 | 3月 | 合計 | 平均 |
|-----------|-----|-----|-----|-----|-----|-------|-----|
| 苛性ソーダ(kg) | 211 | 400 | 428 | 214 | 455 | 3,627 | 302 |
| 注入率(mg/L) | 1.3 | 2.3 | 2.6 | 1.5 | 2.9 | | 1.9 |

エ 希硫酸

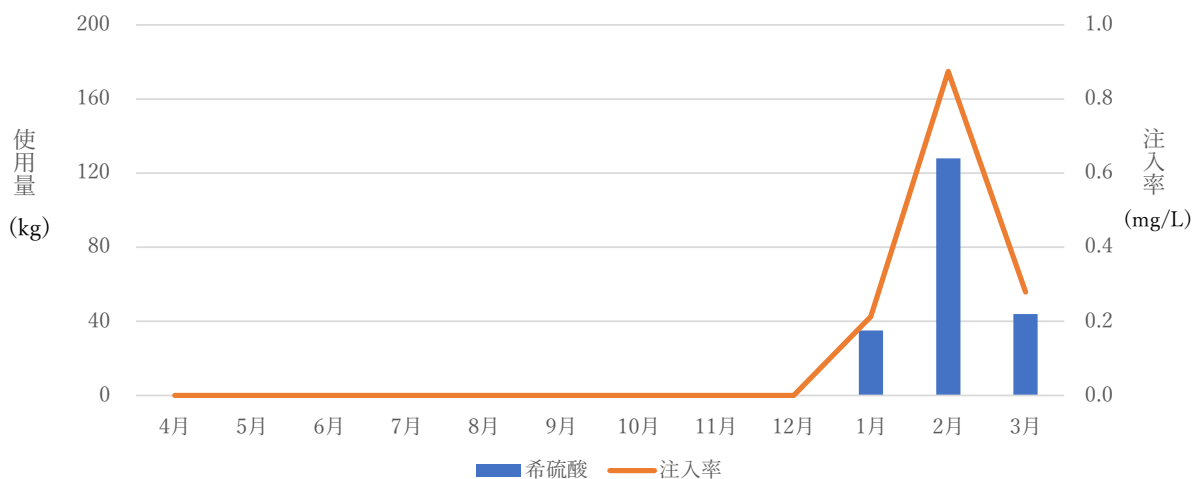

| | 4月 | 5月 | 6月 | 7月 | 8月 | 9月 | 10月 |
|-----------|-----|-----|-----|-----|-----|-----|-----|
| 希硫酸(kg) | 0 | 0 | 0 | 0 | 0 | 0 | 0 |
| 注入率(mg/L) | 0.0 | 0.0 | 0.0 | 0.0 | 0.0 | 0.0 | 0.0 |

| | 11月 | 12月 | 1月 | 2月 | 3月 | 合計 | 平均 |
|-----------|-----|-----|-----|-----|-----|-----|-----|
| 希硫酸(kg) | 0 | 0 | 35 | 128 | 44 | 207 | 17 |
| 注入率(mg/L) | 0.0 | 0.0 | 0.2 | 0.9 | 0.3 | | 0.1 |

オ 粉末活性炭（ウェット炭）

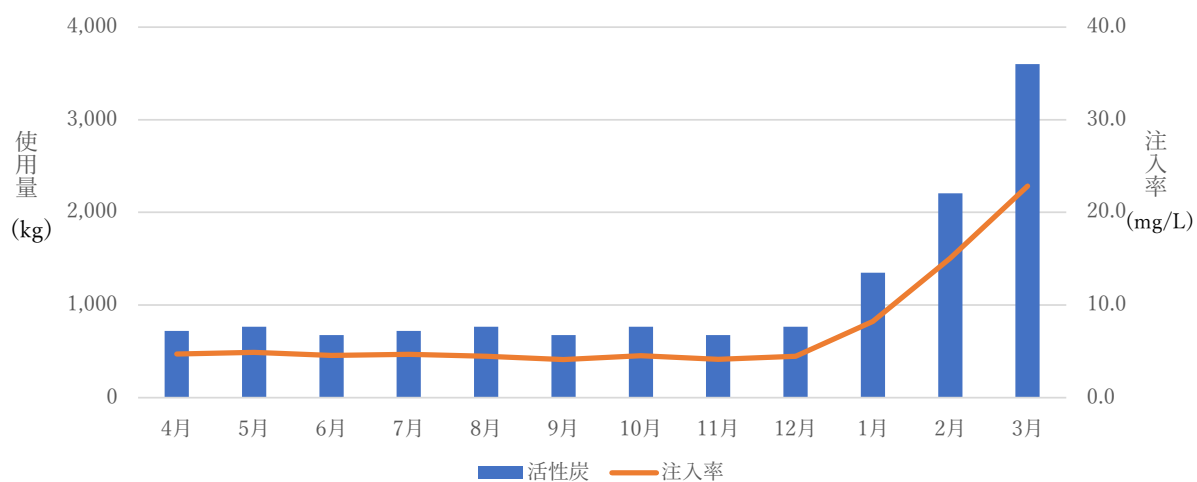

| | 4月 | 5月 | 6月 | 7月 | 8月 | 9月 | 10月 |
|-----------|-----|-----|-----|-----|-----|-----|-----|
| 活性炭(kg) | 720 | 765 | 675 | 720 | 765 | 675 | 765 |
| 注入率(mg/L) | 4.7 | 4.9 | 4.6 | 4.7 | 4.5 | 4.1 | 4.5 |

| | 11月 | 12月 | 1月 | 2月 | 3月 | 合計 | 平均 |
|-----------|-----|-----|-------|-------|-------|--------|-------|
| 活性炭(kg) | 675 | 765 | 1,350 | 2,205 | 3,600 | 13,680 | 1,140 |
| 注入率(mg/L) | 4.2 | 4.5 | 8.2 | 15.1 | 22.8 | | 7.2 |

6 岩ノ下浄水場

(1) 取水量・配水量

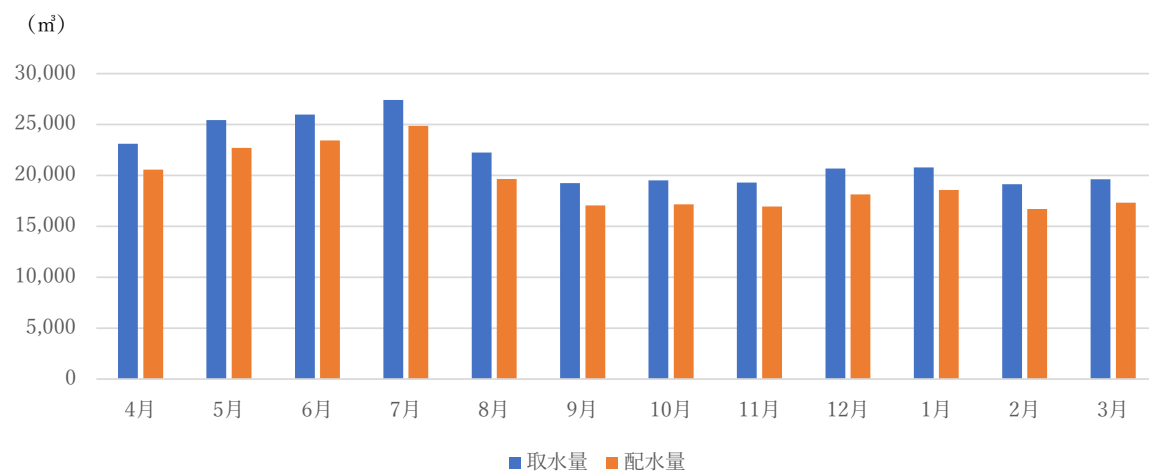

単位：m³

| | 4月 | 5月 | 6月 | 7月 | 8月 | 9月 | 10月 |
|-----|--------|--------|--------|--------|--------|--------|--------|
| 取水量 | 23,116 | 25,444 | 25,972 | 27,403 | 22,235 | 19,232 | 19,511 |
| 配水量 | 20,569 | 22,694 | 23,426 | 24,880 | 19,645 | 17,059 | 17,167 |

| | 11月 | 12月 | 1月 | 2月 | 3月 | 合計 | 平均 |
|-----|--------|--------|--------|--------|--------|---------|--------|
| 取水量 | 19,290 | 20,675 | 20,772 | 19,135 | 19,618 | 262,403 | 21,867 |
| 配水量 | 16,957 | 18,135 | 18,574 | 16,695 | 17,320 | 233,121 | 19,427 |

(2) 薬品使用量

ア ポリ塩化アルミニウム (PAC)

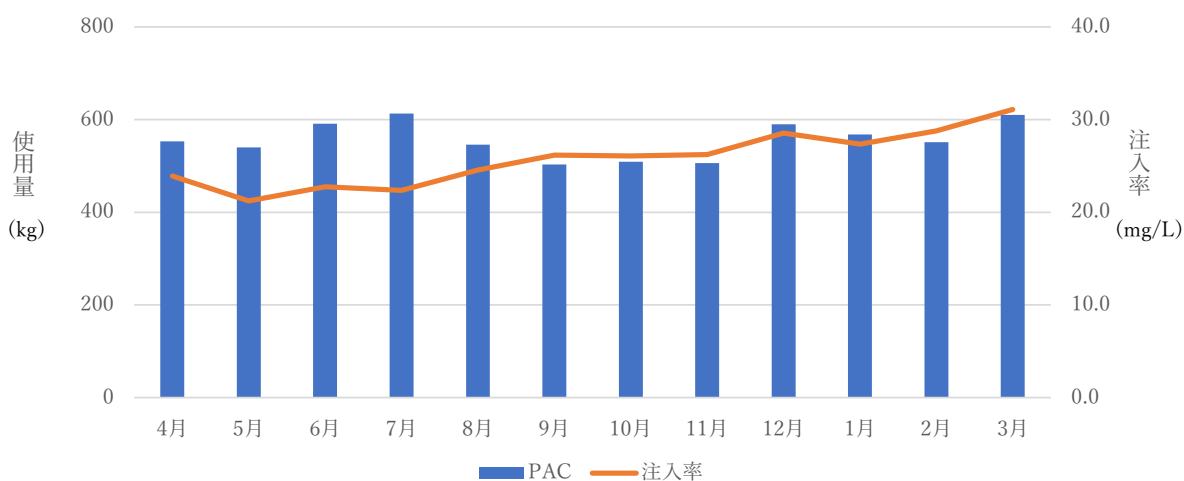

| | 4月 | 5月 | 6月 | 7月 | 8月 | 9月 | 10月 |
|-----------|------|------|------|------|------|------|------|
| PAC (kg) | 553 | 540 | 591 | 613 | 546 | 503 | 509 |
| 注入率(mg/L) | 23.9 | 21.2 | 22.8 | 22.4 | 24.6 | 26.2 | 26.1 |

| | 11月 | 12月 | 1月 | 2月 | 3月 | 合計 | 平均 |
|-----------|------|------|------|------|------|-------|------|
| PAC (kg) | 506 | 590 | 568 | 551 | 610 | 6,680 | 557 |
| 注入率(mg/L) | 26.2 | 28.5 | 27.3 | 28.8 | 31.1 | | 25.8 |

イ 次亜塩素酸ナトリウム

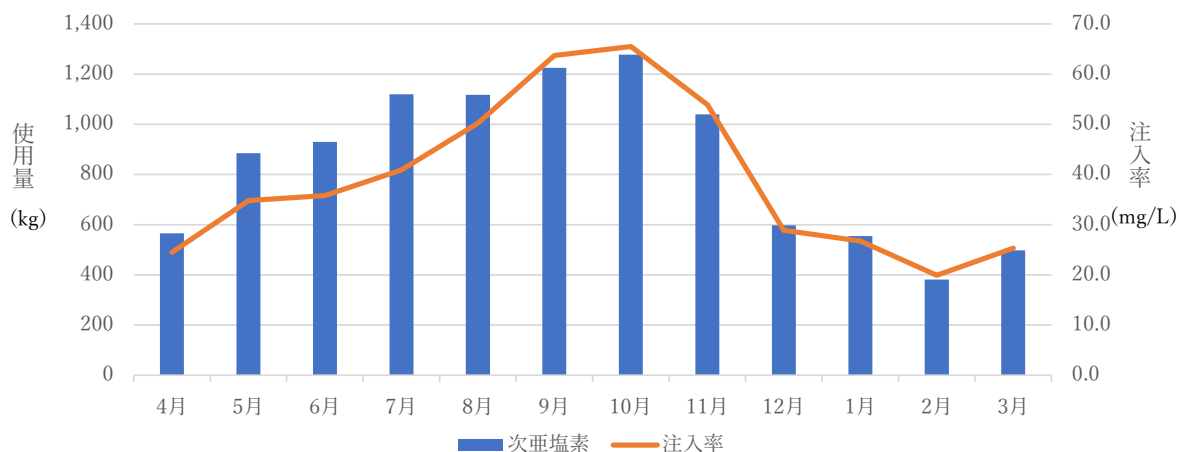

| 薬品名 | 4月 | 5月 | 6月 | 7月 | 8月 | 9月 | 10月 |
|-----------|------|------|------|-------|-------|-------|-------|
| 次亜塩素素(kg) | 566 | 885 | 930 | 1,120 | 1,117 | 1,225 | 1,278 |
| 注入率(mg/L) | 24.5 | 34.8 | 35.8 | 40.9 | 50.2 | 63.7 | 65.5 |

| 薬品名 | 11月 | 12月 | 1月 | 2月 | 3月 | 合計 | 平均 |
|-----------|-------|------|------|------|------|--------|------|
| 次亜塩素素(kg) | 1,040 | 597 | 555 | 381 | 497 | 10,191 | 849 |
| 注入率(mg/L) | 53.9 | 28.9 | 26.7 | 19.9 | 25.3 | | 39.2 |

ウ 苛性ソーダ

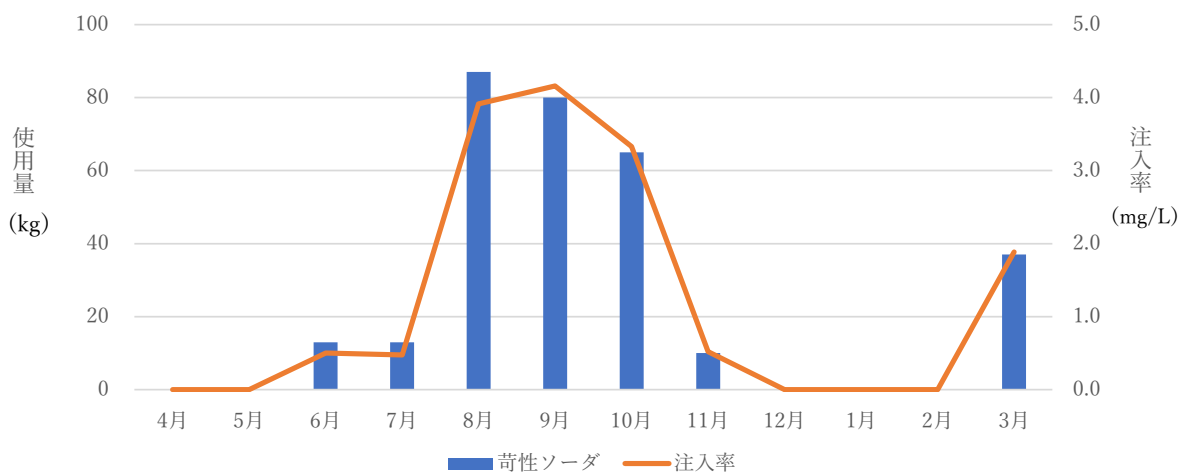

| | 4月 | 5月 | 6月 | 7月 | 8月 | 9月 | 10月 |
|-----------|-----|-----|-----|-----|-----|-----|-----|
| 苛性ソーダ(kg) | 0 | 0 | 13 | 13 | 87 | 80 | 65 |
| 注入率(mg/L) | 0.0 | 0.0 | 0.5 | 0.5 | 3.9 | 4.2 | 3.3 |

| | 11月 | 12月 | 1月 | 2月 | 3月 | 合計 | 平均 |
|-----------|-----|-----|-----|-----|-----|-----|-----|
| 苛性ソーダ(kg) | 10 | 0 | 0 | 0 | 37 | 305 | 25 |
| 注入率(mg/L) | 0.5 | 0.0 | 0.0 | 0.0 | 1.9 | | 1.2 |

エ 希硫酸

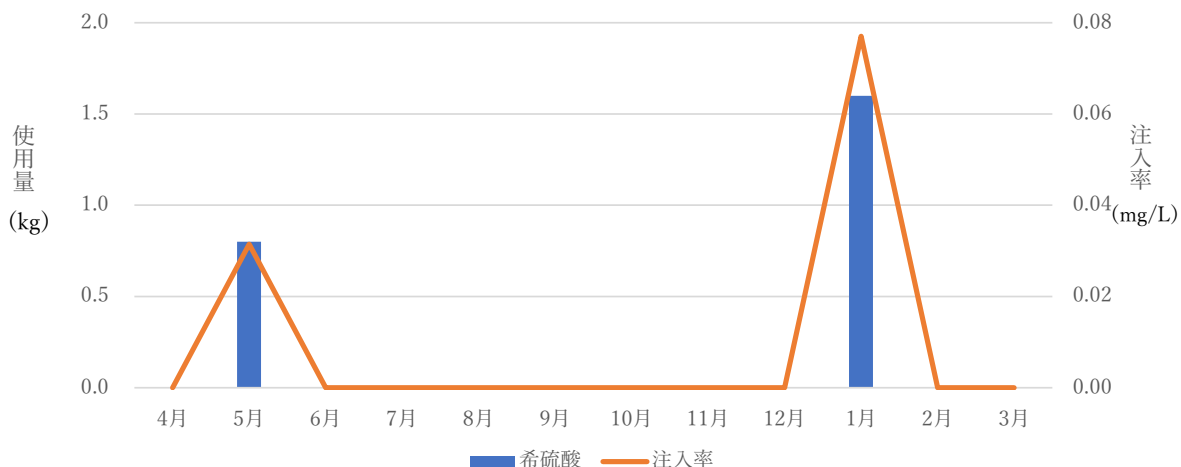

| | 4月 | 5月 | 6月 | 7月 | 8月 | 9月 | 10月 |
|-----------|------|------|------|------|------|------|------|
| 希硫酸(kg) | 0.0 | 0.8 | 0.0 | 0.0 | 0.0 | 0.0 | 0.0 |
| 注入率(mg/L) | 0.00 | 0.03 | 0.00 | 0.00 | 0.00 | 0.00 | 0.00 |

| | 11月 | 12月 | 1月 | 2月 | 3月 | 合計 | 平均 |
|-----------|------|------|------|------|------|-----|------|
| 希硫酸(kg) | 0.0 | 0.0 | 1.6 | 0.0 | 0.0 | 2.4 | 0.2 |
| 注入率(mg/L) | 0.00 | 0.00 | 0.08 | 0.00 | 0.00 | | 0.01 |

オ 粉末活性炭（ウェット炭）

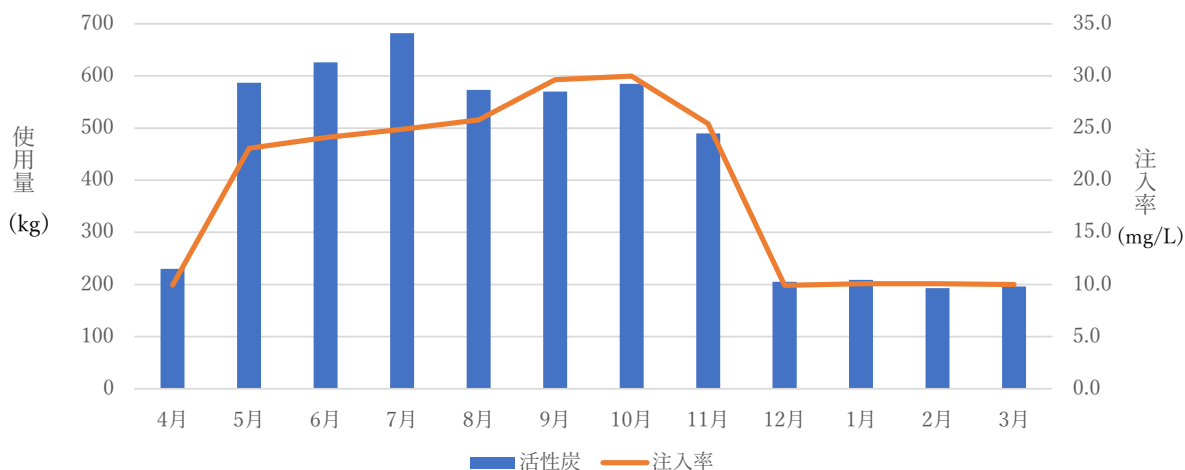

| | 4月 | 5月 | 6月 | 7月 | 8月 | 9月 | 10月 |
|-----------|-----|------|------|------|------|------|------|
| 活性炭(kg) | 230 | 587 | 626 | 682 | 573 | 570 | 585 |
| 注入率(mg/L) | 9.9 | 23.1 | 24.1 | 24.9 | 25.8 | 29.6 | 30.0 |

| | 11月 | 12月 | 1月 | 2月 | 3月 | 合計 | 平均 |
|-----------|------|-----|------|------|------|-------|------|
| 活性炭(kg) | 490 | 205 | 209 | 193 | 196 | 5,146 | 429 |
| 注入率(mg/L) | 25.4 | 9.9 | 10.1 | 10.1 | 10.0 | | 19.4 |

7 その他の浄水場

(1) 西多久浄水場

・配水量

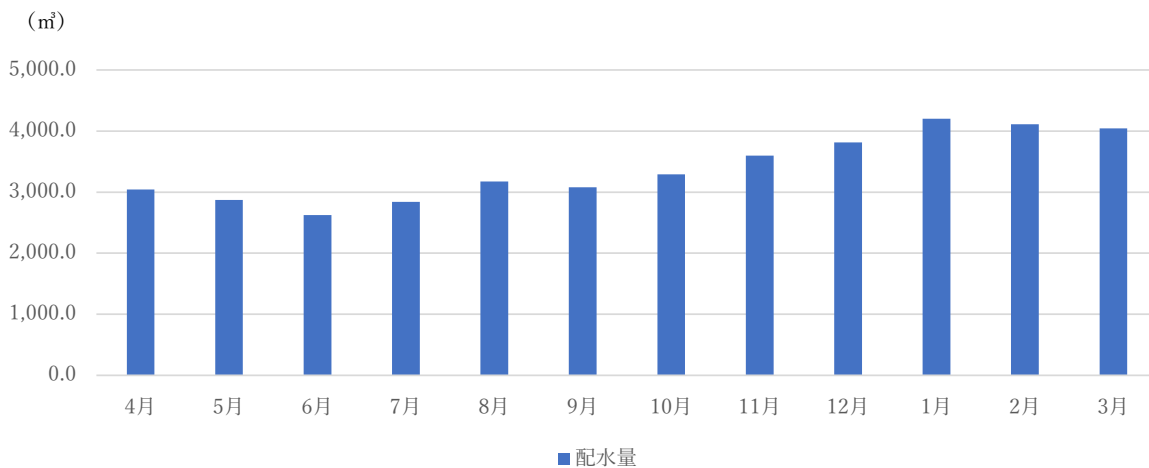

単位：m³

| | 4月 | 5月 | 6月 | 7月 | 8月 | 9月 | 10月 |
|-----|-------|-------|-------|-------|-------|-------|-------|
| 配水量 | 3,042 | 2,872 | 2,623 | 2,841 | 3,174 | 3,080 | 3,291 |

| | 11月 | 12月 | 1月 | 2月 | 3月 | 合計 | 平均 |
|-----|-------|-------|-------|-------|-------|--------|-------|
| 配水量 | 3,596 | 3,814 | 4,202 | 4,114 | 4,042 | 40,691 | 3,391 |

(2) 船山浄水場

・配水量

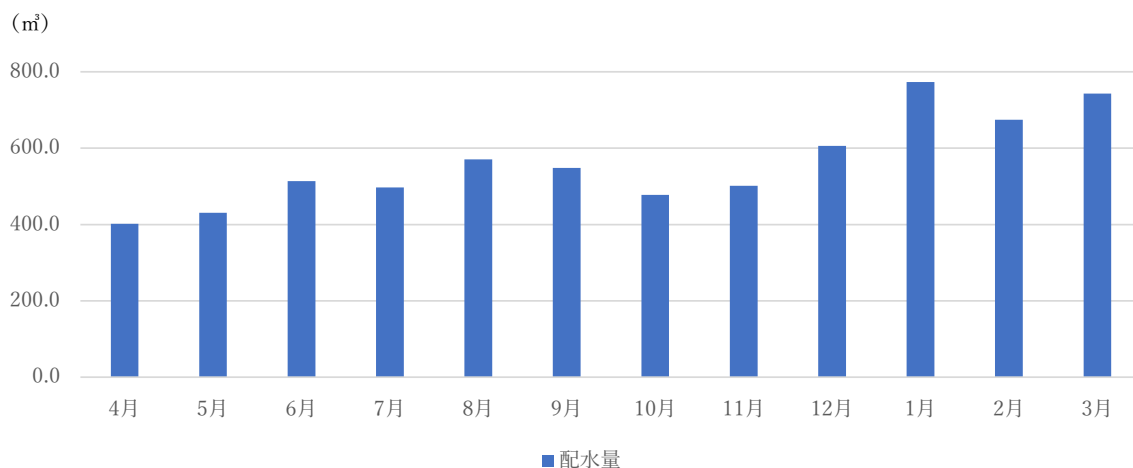

単位：m³

| | 4月 | 5月 | 6月 | 7月 | 8月 | 9月 | 10月 |
|-----|-----|-----|-----|-----|-----|-----|-----|
| 配水量 | 402 | 430 | 513 | 497 | 571 | 548 | 478 |

| | 11月 | 12月 | 1月 | 2月 | 3月 | 合計 | 平均 |
|-----|-----|-----|-----|-----|-----|-------|-----|
| 配水量 | 502 | 606 | 773 | 674 | 743 | 6,737 | 561 |

(3) 春日浄水場

・配水量

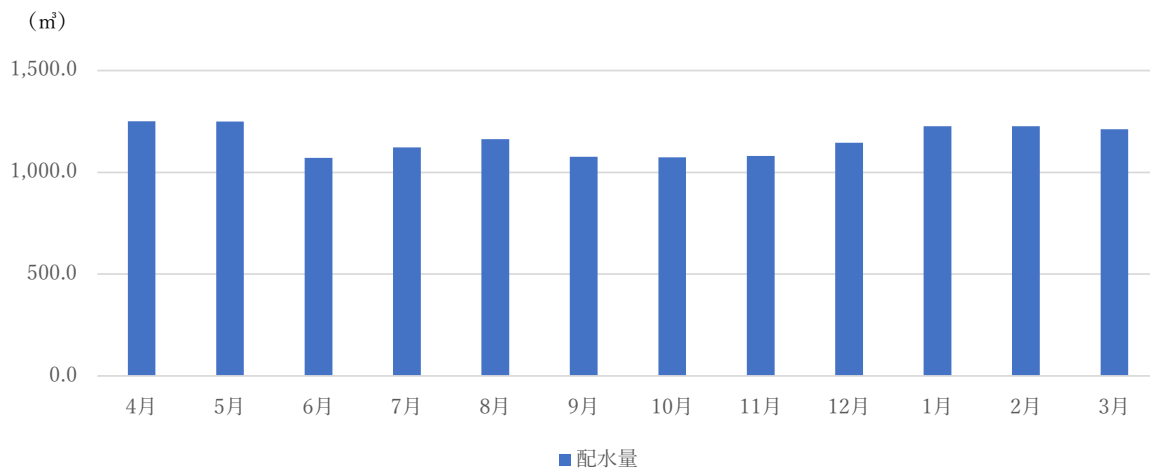

単位：m³

| | 4月 | 5月 | 6月 | 7月 | 8月 | 9月 | 10月 |
|-----|-------|-------|-------|-------|-------|-------|-------|
| 配水量 | 1,251 | 1,249 | 1,072 | 1,122 | 1,163 | 1,077 | 1,074 |

| | 11月 | 12月 | 1月 | 2月 | 3月 | 合計 | 平均 |
|-----|-------|-------|-------|-------|-------|--------|-------|
| 配水量 | 1,080 | 1,146 | 1,226 | 1,227 | 1,212 | 13,899 | 1,158 |

(4) 不動寺浄水場

・配水量

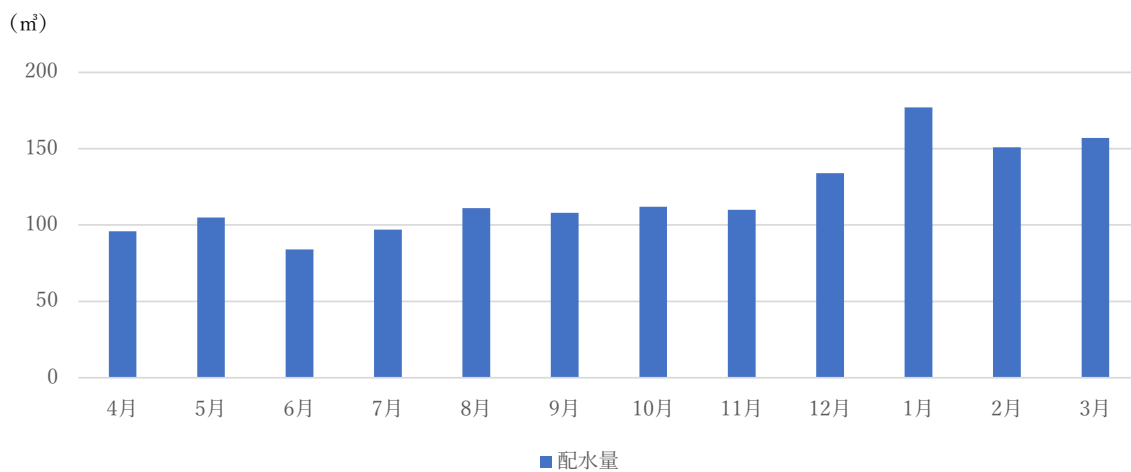

単位：m³

| | 4月 | 5月 | 6月 | 7月 | 8月 | 9月 | 10月 |
|-----|----|-----|----|----|-----|-----|-----|
| 配水量 | 96 | 105 | 84 | 97 | 111 | 108 | 112 |

| | 11月 | 12月 | 1月 | 2月 | 3月 | 合計 | 平均 |
|-----|-----|-----|-----|-----|-----|-------|-----|
| 配水量 | 110 | 134 | 177 | 151 | 157 | 1,442 | 120 |

第 5 章

水道事業

第 4 節 業務

1 給水装置工事

(1) 給水装置工事施工状況

単位：件

| 地区名 | 工事種別 | | | | 合計 |
|------|------|-----|----|----|-----|
| | 新設 | 改造 | 修繕 | 撤去 | |
| 多久 | 32 | 18 | 0 | 0 | 50 |
| 武雄 | 203 | 100 | 0 | 9 | 312 |
| 嬉野 | 83 | 45 | 1 | 2 | 131 |
| 大町 | 8 | 6 | 0 | 0 | 14 |
| 江北 | 40 | 18 | 0 | 1 | 59 |
| 白石 | 47 | 36 | 0 | 0 | 83 |
| 本所管轄 | 145 | 49 | 0 | 0 | 194 |
| 合計 | 558 | 272 | 1 | 12 | 843 |

(2) 指定給水装置工事事業者

単位：事業者

| | 令和5年度末 | 令和6年度末 | 増減 |
|----------|--------|--------|----|
| 多久市 | 11 | 12 | 1 |
| 武雄市 | 28 | 29 | 1 |
| 小城市 | 30 | 31 | 1 |
| 嬉野市 | 17 | 17 | 0 |
| 大町町 | 4 | 4 | 0 |
| 江北町 | 9 | 9 | 0 |
| 白石町 | 15 | 15 | 0 |
| 県内（上記以外） | 137 | 141 | 4 |
| 県外 | 43 | 47 | 4 |
| 合計 | 294 | 305 | 11 |

2 配水分析

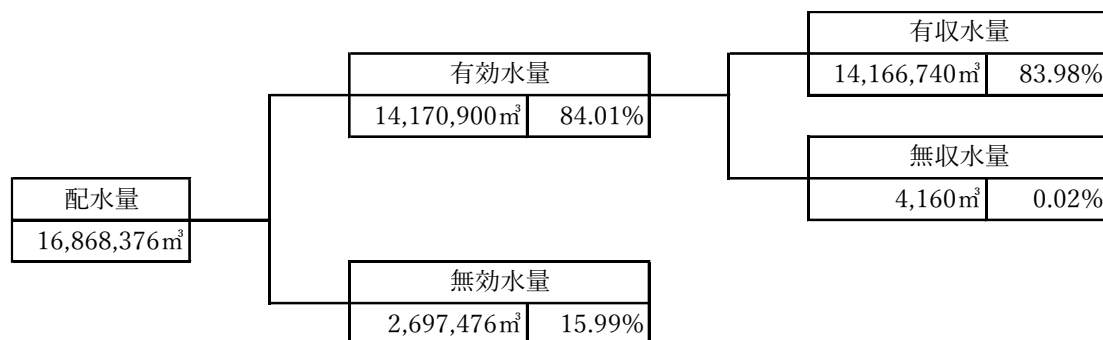

3 地区別有収水量・契約件数

| 水量 (m³) | 多久 | 武雄 | 嬉野 | 大町 | 江北 | 白石 | 本所管轄 | 計 |
|---------|-----------|-----------|-----------|---------|---------|-----------|-----------|------------|
| 4月 | 132,829 | 368,395 | 209,405 | 38,788 | 66,921 | 121,067 | 218,883 | 1,156,288 |
| 5月 | 129,266 | 359,359 | 221,286 | 37,462 | 65,129 | 127,073 | 217,836 | 1,157,411 |
| 6月 | 137,901 | 374,052 | 216,596 | 39,520 | 69,784 | 123,923 | 212,169 | 1,173,945 |
| 7月 | 134,304 | 365,661 | 223,870 | 38,215 | 67,794 | 132,288 | 218,473 | 1,180,605 |
| 8月 | 137,974 | 381,337 | 219,112 | 40,381 | 70,616 | 133,034 | 215,292 | 1,197,746 |
| 9月 | 134,358 | 372,107 | 231,682 | 39,090 | 68,721 | 135,441 | 217,347 | 1,198,746 |
| 10月 | 136,594 | 380,250 | 227,072 | 39,785 | 68,482 | 131,630 | 210,899 | 1,194,712 |
| 11月 | 132,889 | 367,120 | 225,053 | 38,520 | 66,595 | 128,588 | 213,675 | 1,172,440 |
| 12月 | 134,177 | 378,316 | 220,274 | 39,602 | 71,118 | 125,441 | 207,790 | 1,176,718 |
| 1月 | 130,551 | 368,782 | 225,011 | 38,307 | 69,202 | 128,461 | 228,582 | 1,188,896 |
| 2月 | 135,279 | 385,259 | 220,166 | 41,450 | 70,976 | 125,122 | 222,962 | 1,201,214 |
| 3月 | 131,712 | 375,903 | 217,389 | 40,126 | 68,977 | 122,989 | 210,923 | 1,168,019 |
| 合計 | 1,607,834 | 4,476,541 | 2,656,916 | 471,246 | 824,315 | 1,535,057 | 2,594,831 | 14,166,740 |
| 件数 (件) | 7,650 | 20,890 | 12,169 | 10,335 | 2,846 | 4,085 | 6,953 | 64,928 |

4 収納方法別件数

| | 口座振替 (A) | | 納付書 | | | | | | 合計 (A+B+C) |
|----|-------------|-------|-------------|------|-------------|-------|------------|-------|---------------|
| | | | 全て (B+C) | | コンビニ (B) | | その他 (C) | | |
| | 件数(件) | 割合(%) | | | 件数(件) | 割合(%) | 件数(件) | 割合(%) | |
| 多久 | 77,412 | 84.2 | 14,513 | 15.8 | 11,380 | 12.4 | 3,133 | 3.4 | 91,925 |
| 武雄 | 195,336 | 78.2 | 54,391 | 21.8 | 47,065 | 18.8 | 7,326 | 2.9 | 249,727 |
| 嬉野 | 99,527 | 80.5 | 24,093 | 19.5 | 20,433 | 16.5 | 3,660 | 3.0 | 123,620 |
| 大町 | 27,964 | 81.5 | 6,354 | 18.5 | 5,324 | 15.5 | 1,030 | 3.0 | 34,318 |
| 江北 | 39,016 | 79.5 | 10,032 | 20.5 | 8,920 | 18.2 | 1,112 | 2.3 | 49,048 |
| 白石 | 69,542 | 83.6 | 13,644 | 16.4 | 11,148 | 13.4 | 2,496 | 3.0 | 83,186 |
| 本所 | 117,442 | 80.6 | 28,250 | 19.4 | 22,690 | 15.6 | 5,560 | 3.8 | 145,692 |
| 合計 | 626,239 | 80.5 | 151,277 | 19.5 | 126,960 | 16.3 | 24,317 | 3.1 | 777,516 |

5 給水量の実績

| | | | | | R2 | R3 | R4 | R5 | R6 |
|-----------------------|------------------|------------------|--------|-----------------------|---------|---------|---------|---------|---------|
| 行政区域内人口（人） | | | | | 175,682 | 173,855 | 171,937 | 170,438 | 168,785 |
| 給水区域内人口（人） | | | | | 157,032 | 155,335 | 153,530 | 152,043 | 150,438 |
| 給水人口（人） | | | | | 155,128 | 153,447 | 152,106 | 150,729 | 149,181 |
| 給水普及率（％） | | | | | 98.8 | 98.8 | 99.1 | 99.1 | 99.2 |
| 用 途 別 水 量 | 有 効 水 量 | 有 収 水 量 | 生活用 | 一人一日平均使用水量 （ℓ／人／日） | 178 | 194 | 193 | 193 | 195 |
| | | | | 一日平均使用水量 （m3／日） | 27,688 | 29,707 | 29,337 | 29,112 | 29,148 |
| | | | 業務・営業用 | 一日平均使用水量 （m3／日） | 7,899 | 8,721 | 8,710 | 8,811 | 8,808 |
| | | | 工場用 | 一日平均使用水量 （m3／日） | 644 | 682 | 666 | 669 | 710 |
| | | | その他 | 一日平均使用水量 （m3／日） | 99 | 99 | 107 | 120 | 148 |
| | | | 計 | 一日平均使用水量 （m3／日） | 36,329 | 39,208 | 38,819 | 38,713 | 38,814 |
| | | 無収水量（m3／日） | | | | 79 | 8 | 11 | 14 |
| | 無効水量（m3／日） | | | | 10,740 | 8,230 | 7,090 | 6,658 | 7,389 |
| | 一日平均給水量（m3／日） | | | | | 47,148 | 47,447 | 45,921 | 45,385 |
| 一人一日平均給水量（ℓ／人／日） | | | | | 304 | 309 | 302 | 301 | 310 |
| 一日最大給水量（m3／日） | | | | | 53,372 | 53,773 | 59,788 | 49,768 | 51,517 |
| 一人一日最大給水量（ℓ／人／日） | | | | | 344 | 350 | 393 | 330 | 345 |
| 有収率（％） | | | | | 77.1 | 82.6 | 84.5 | 85.3 | 84.0 |
| 有効率（％） | | | | | 77.2 | 82.7 | 84.6 | 85.3 | 84.0 |
| 負荷率（％） | | | | | 88.3 | 88.2 | 76.8 | 91.2 | 89.7 |

第 5 章

水道事業

第 5 節 資料

1 水道料金

1 多久市料金

| 基本料金(1か月につき) | | 超過料金(1m ³ につき) | |
|---------------------|--------|--|------|
| 水量 | 料金 | 水量 | 料金 |
| 5m ³ まで | 1,338円 | 11m ³ ～20m ³ | 248円 |
| 10m ³ まで | 1,820円 | 21m ³ ～30m ³ | 287円 |
| | | 31m ³ ～2,000m ³ | 306円 |
| | | 2,001m ³ ～3,000m ³ | 191円 |
| | | 3,001m ³ 以上 | 48円 |

2 武雄市料金

| 基本料金(1か月につき) | | 超過料金(1m ³ につき) | |
|--------------------|--------|-------------------------------------|------|
| 水量 | 料金 | 水量 | 料金 |
| 5m ³ まで | 737円 | 11m ³ ～600m ³ | 262円 |
| 6m ³ | 901円 | 601m ³ 以上 | 242円 |
| 7m ³ | 1,047円 | | |
| 8m ³ | 1,192円 | | |
| 9m ³ | 1,338円 | | |
| 10m ³ | 1,480円 | | |

3 嬉野市料金

| 基本料金(1か月につき) | | 超過料金(1m ³ につき) | |
|---------------------|--------|---------------------------|------|
| 水量 | 料金 | 水量 | 料金 |
| 5m ³ まで | 850円 | 11m ³ 以上 | 170円 |
| 10m ³ まで | 1,700円 | | |

4 大町町料金

| 基本料金(1か月につき) | | 超過料金(1m ³ につき) | |
|---------------------|--------|------------------------------------|------|
| 水量 | 料金 | 水量 | 料金 |
| 5m ³ まで | 1,038円 | 11m ³ ～20m ³ | 268円 |
| 10m ³ まで | 1,820円 | 21m ³ ～30m ³ | 303円 |
| | | 31m ³ ～40m ³ | 346円 |
| | | 41m ³ 以上 | 381円 |

5 江北町料金

| 基本料金(1か月につき) | | 超過料金(1m ³ につき) | |
|--------------------|--------|---------------------------------------|------|
| 水量 | 料金 | 水量 | 料金 |
| 5m ³ まで | 880円 | 11m ³ ～1,000m ³ | 264円 |
| 6m ³ | 1,056円 | 1,001m ³ 以上 | 98円 |
| 7m ³ | 1,232円 | | |
| 8m ³ | 1,408円 | | |
| 9m ³ | 1,584円 | | |
| 10m ³ | 1,760円 | | |

6 白石町(白石町白石、同有明、同福富の一部)料金

| 基本料金(1か月につき) | | 超過料金(1m ³ につき) | |
|---------------------|--------|---------------------------------------|------|
| 水量 | 料金 | 水量 | 料金 |
| 5m ³ まで | 1,281円 | 11m ³ ～30m ³ | 277円 |
| 10m ³ まで | 1,730円 | 31m ³ ～3,000m ³ | 294円 |
| | | 3,001m ³ 以上 | 217円 |

7 小城市(小城市三日月町の一部、同牛津町、同芦刈町)及び白石町(白石町福富の一部)料金

| 基本料金(1か月につき) | | 超過料金(1m ³ につき) | |
|--------------------|--------|------------------------------------|------|
| 水量 | 料金 | 水量 | 料金 |
| 8m ³ まで | 1,260円 | 9m ³ ～30m ³ | 220円 |
| | | 31m ³ ～50m ³ | 274円 |
| | | 51m ³ 以上 | 299円 |

2 広報活動等

(1) 広報紙「ウオツ太 PRESS」

水道水に関する情報、企業団の活動などをお客様にお届けするために、広報紙「ウオツ太 PRESS」を定期発行しています。

2024 年 6 月発行

No.15



2024 年 9 月発行

No.16



2024 年 12 月発行

No.17



2025 年 3 月発行

No.18



(2) 浄水場見学の受け入れ再開

令和 2 年度から新型コロナウイルス感染症拡大の影響により、中止していた嘉瀬川浄水場見学の受け入れを企業団の給水区域内の小中学校を対象に令和 6 年 5 月から再開しました。

見学受け入れ再開に合わせて、新たに大阪広域水道企業団が開発した「あんしん水道ゲーム」を見学に取り入れました。見学の参加者に水道事業が抱える問題を知ってもらい、持続可能な水道事業について考えるきっかけとなっています。

再開初年度となる令和 6 年度は 9 校、約 250 名にご参加いただきました。



(3) 「災害等における水道用薬品の供給に関する協定」の締結

本企業団は、令和 6 年 9 月 4 日に関連企業 4 社と災害等における水道用薬品の供給に関する協定を締結しました。この協定により、自然災害や事故が発生した場合でも企業団の協力要請に基づき、協定先から水道用薬品の供給を受けることが可能になります。これにより災害時にも安定した水道水の供給体制を確保することができます。

| 薬品名 | 企業名 |
|---------------|----------------|
| 水道用ポリ塩化アルミニウム | 昭和メンテナンス工業株式会社 |
| | 黒崎化学工業株式会社 |
| 水道用次亜塩素酸ナトリウム | 昭和メンテナンス工業株式会社 |
| | 東ソー株式会社 福岡支店 |
| 水道用粉末活性炭 | 宝燃料工業株式会社 佐賀支店 |



事業年報

令和 6 年度

佐賀西部広域水道企業団

〒849-0201 佐賀市久保田町大字徳万 1869 番地

TEL 0952-68-3181

FAX 0952-68-3583

URL <https://www.sagaseibu-suidou.or.jp/main/1.html>

